

Magic Info 4

מהתקנה עד להצגת תוכן

שרת Magic Info Server גירסה 4, עם ממשק משתמש חדיש וברור יותר, ומותאם לתרחישים שונים בעסק שלכם, נועדה לתמוך בדגמים החדשים של מסכי שילוט דיגיטלי מסדרות PHF, PMF, DMF שמגיעים עם מערכת הפעלה TIZEN ונגן מובנה MagicInfo S4, ומאפשרים כעת הרצת תכנים מורכבים יותר ויכולת גרפית משופרת. כמו כן גירסה 4 תומכת אחורה למסכים עם נגן S3, S2.

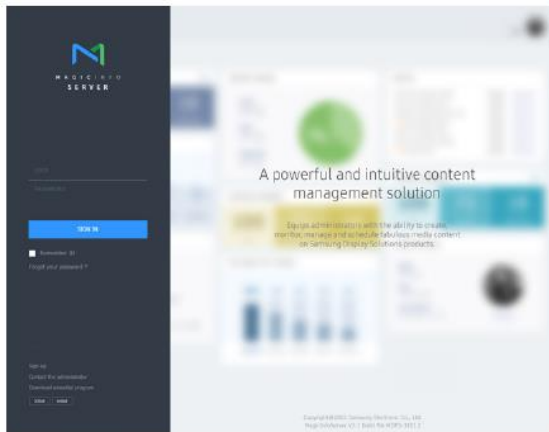

New Graphical User Interface

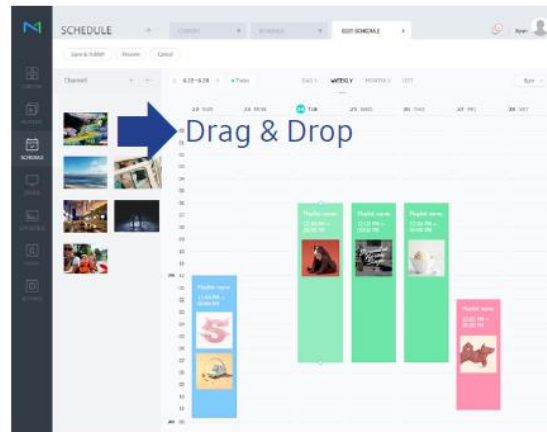

Expedient & Simplified Process

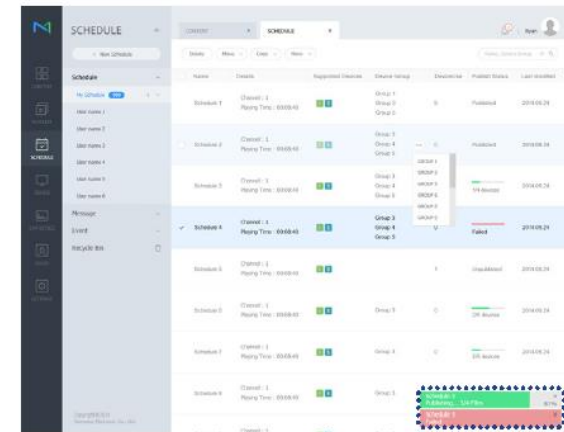

Real-time Updates

גרסאות MagicInfo

❖ MagicInfo S1/S2/S3/S4

מסך שילוט דיגיטלי כולל נגן מובנה המאפשר הרצת קבצי ווידאו/תמונות/פאורפוינט, התכנים נטענים למסך ע"י דיסק-און-קי ומוגדרים דרך שלט המסך.

- * 1. לא לכל מסך יש נגן מובנה
- 2. גירסת הנגן בהתאם לדגם

❖ MagicInfo Server Lite

גירסת שרת בסיסית עד 25 מסכים ברשת, חינם ללא עלות. תוכן על מסך שלם ללא חלוקה כמו בגירסת שרת S

❖ MagicInfo Server S

גירסת שרת מתקדמת יותר מ Lite, עד 500 מסכים ברשת, רמות הרשאה מרובות ע"י משתמשים ברשת, אפשרות לחלוקת מסך לאיזורים ב-60 טמפלטים שונים, חינם 60 יום, לאחר מכן נדרש רישיון לכל מסך, אפשרות שליטה מלאה במסך ובשלט שלו

❖ MagicInfo Server I Premium

גירסת שרת מתקדמת יותר מ Lite, עד 5,000 מסכים ברשת, רמות הרשאה מרובות ע"י משתמשים ברשת, אפשרות לחלוקת מסך לאיזורים ב-60 טמפלטים שונים, חינם 60 יום, לאחר מכן נדרש רישיון לכל מסך.

- גירסה זו שולטת על **MaginInfo Player I** המותקן כ- Agent על כל מחשב קצה שמחובר לוקלי למסך בחיבור Display Port או HDMI

דרישות מערכת

- ✓ מעבד 2.5GHz Dual Core ומעלה
 - ✓ זיכרון 4GB ומעלה (רצוי 8GB)
 - ✓ שטח פנוי בדיסק קשיח 200GB ומעלה
 - ✓ דפדפן CHROME או EXPLORER גירסה 10/11
 - ✓ מערכת הפעלה 7/8/10 Professional או Server 2008/2012
- * מערכות הפעלה 7/8/10 Home לא נתמכות

פורטים נדרשים:

7001 ❖

1515 ❖

7 ❖

9 ❖

21 ❖

5433 ❖

:JAVA

❖ גירסה 7 (לא 8 ומעלה)

הערות

- ✓ בהתקנה, נוצר חשבון משתמש "מנהל", ניתן להוסיף חשבונות נוספים עם הרשאות מתאימות (עריכת תוכן, קנפוג מסכים, העלאת תוכן וכו'..). כל משתמש כזה, חשבון משתמש "מנהל" צריך לאשר את החשבון.
- ✓ השרת משתמש בבסיס נתונים PostgreSQL אולם אפשר להשתמש גם ב-Microsoft SQL או ב-SQL Express
- ✓ ניתן להוסיף תוכן שהוא תמונות, וידאו, מסמכים, פלאש, PDF.
- ✓ סדר בנייה והצגת תוכן הוא : העלאת קבצים לשרת, בניית Playlist, תזמון Schedule, העלאה למסך.
- ✓ למחיקת תוכן, לא ניתן למחוק קבצים או Playlist שנקבע להם Schedule, תחילה יש למחוק את ה-Schedule ולאחר מכן את הקבצים/Playlist.
- ✓ שרת MagicInfo מותקן כ- Service ומופעל מדפדפן אינטרנט כשהגישה אליו: [*HTTP://\(MagicInfo\)*](HTTP://(MagicInfo))
Server IP):(Port)/MagicInfo הפורט נוצר במהלך ההתקנה (7001)
- ✓ שמות קבצי המדיה צריכים להיות באנגלית
- ✓ על מנת לקבל תוכן משרת MagicInfo, המסך צריך להיות דלוק ומחובר לרשת ובמצב Network Player
- ✓ אם שרת שרת MagicInfo מנותק או אין תקשורת בין המסך לשרת, המסך ינגן את התוכן האחרון שהשרת שלח לו

תהליך התקנה-הגדרה-ניגון

להלן השלבים בהם נתקין-נגדיר-נציג על המסך המקצועי LFD

1. התקנת בסיס הנתונים (חובה להתקין לפני התקנת MagicInfo)
2. התקנת שרת MagicInfo
3. הגדרת שרת MagicInfo
4. רישום רישיון ובחירת סוג השרת (Lite, S, I)
5. הגדרת מסך LFD לתקשורת מול שרת MagicInfo
6. בדיקת והגדרת שעון המסך ואיזור הזמן (Time Zone)
7. יצירת תוכן והעלאה למסך
8. מידע על תוכנת השרת

1. התקנת בסיס הנתונים PostgreSQL

התקנת בסיס הנתונים PostgreSQL

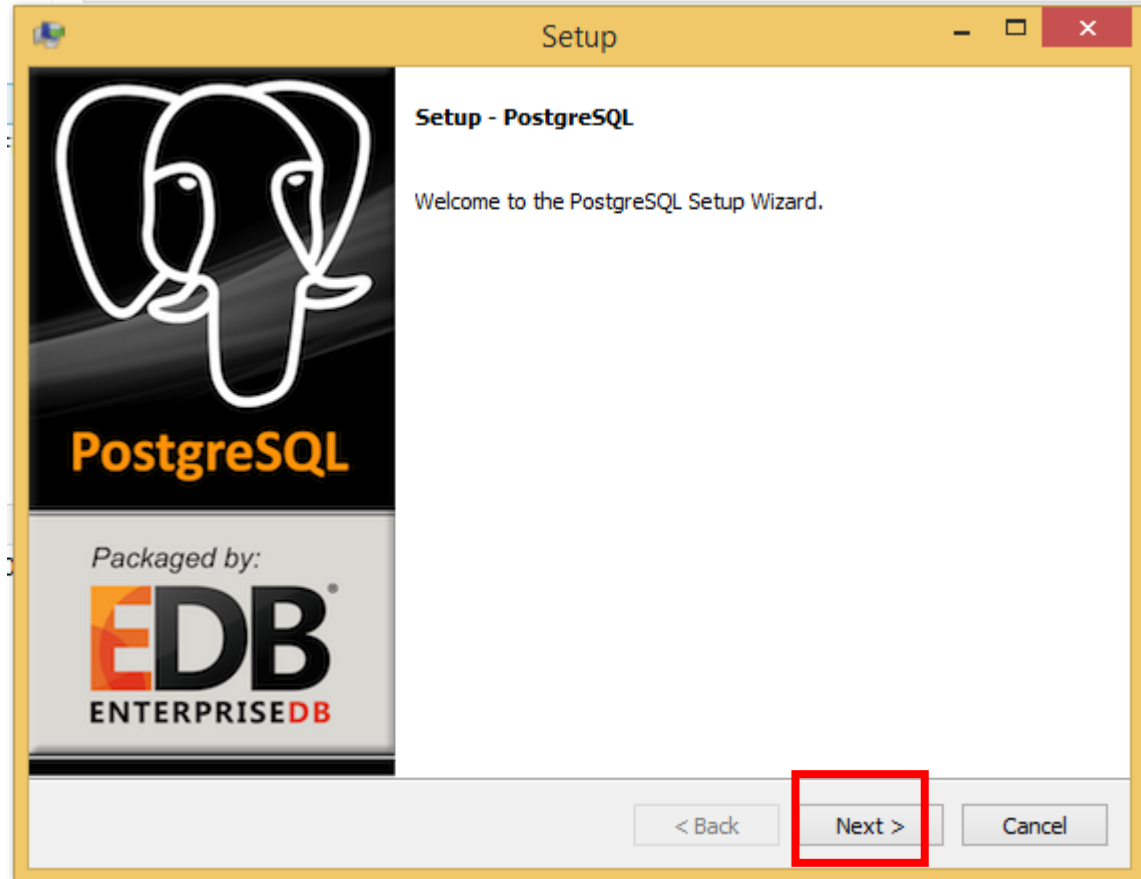
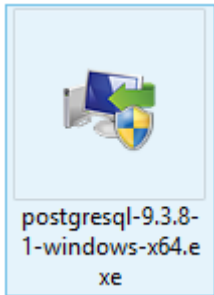

התקנת בסיס הנתונים PostgreSQL

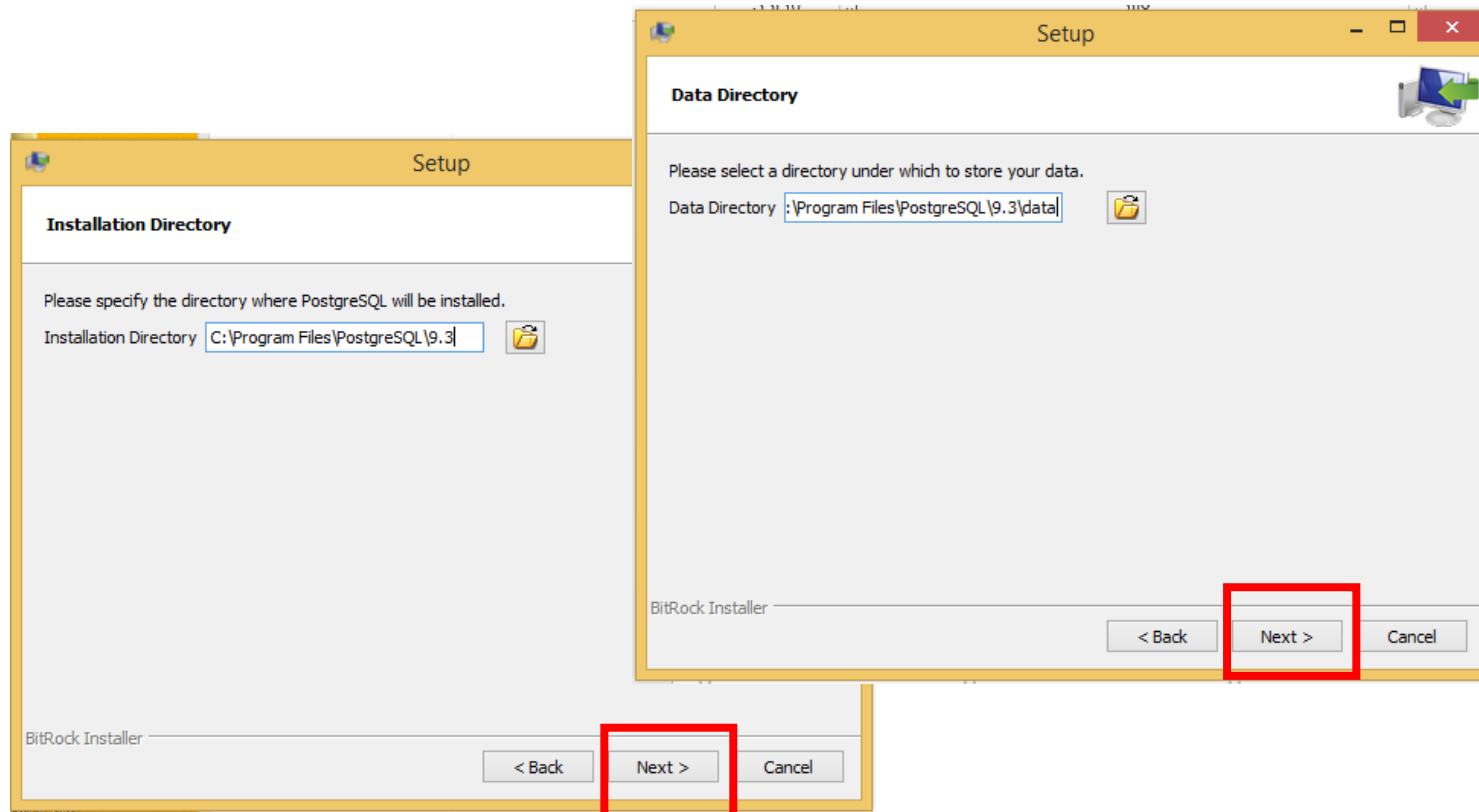

התקנת בסיס הנתונים PostgreSQL

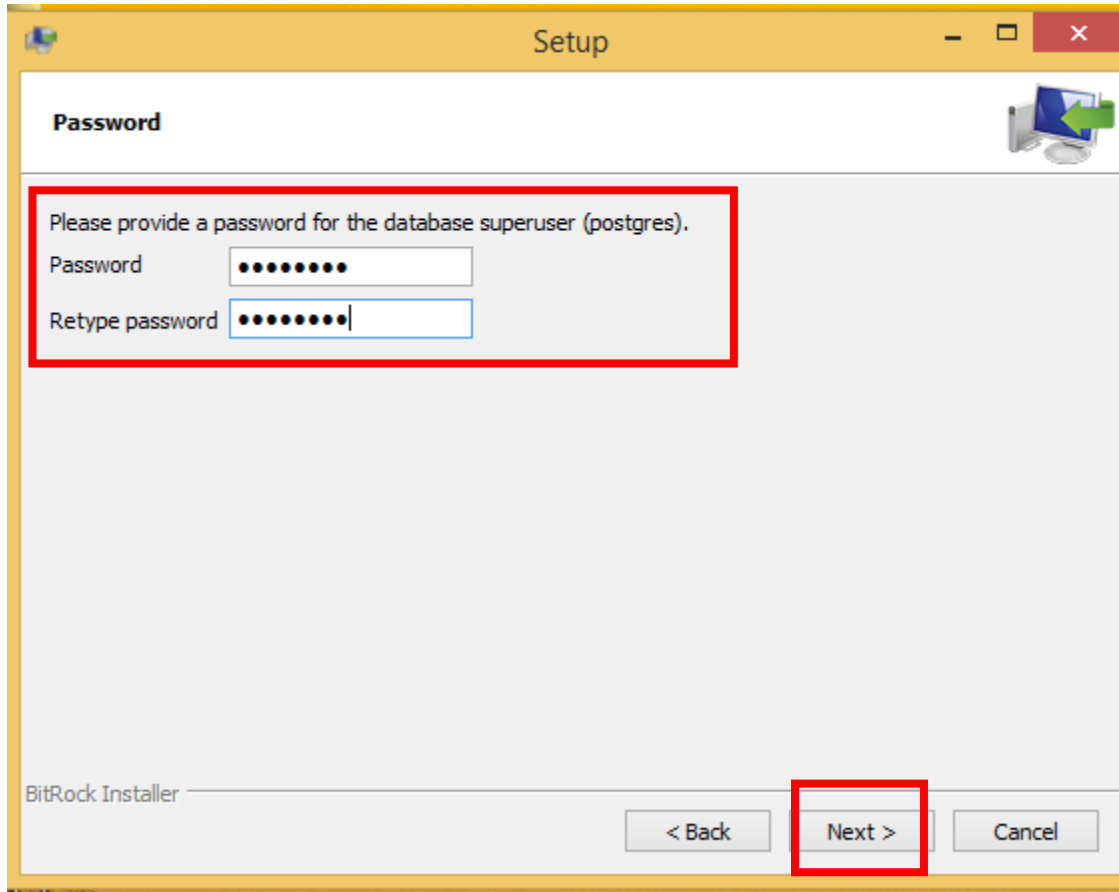

הכניסו סיסמא
לבסיס הנתונים
(לדוגמא: 1q2w3e4r)

התקנת בסיס הנתונים PostgreSQL

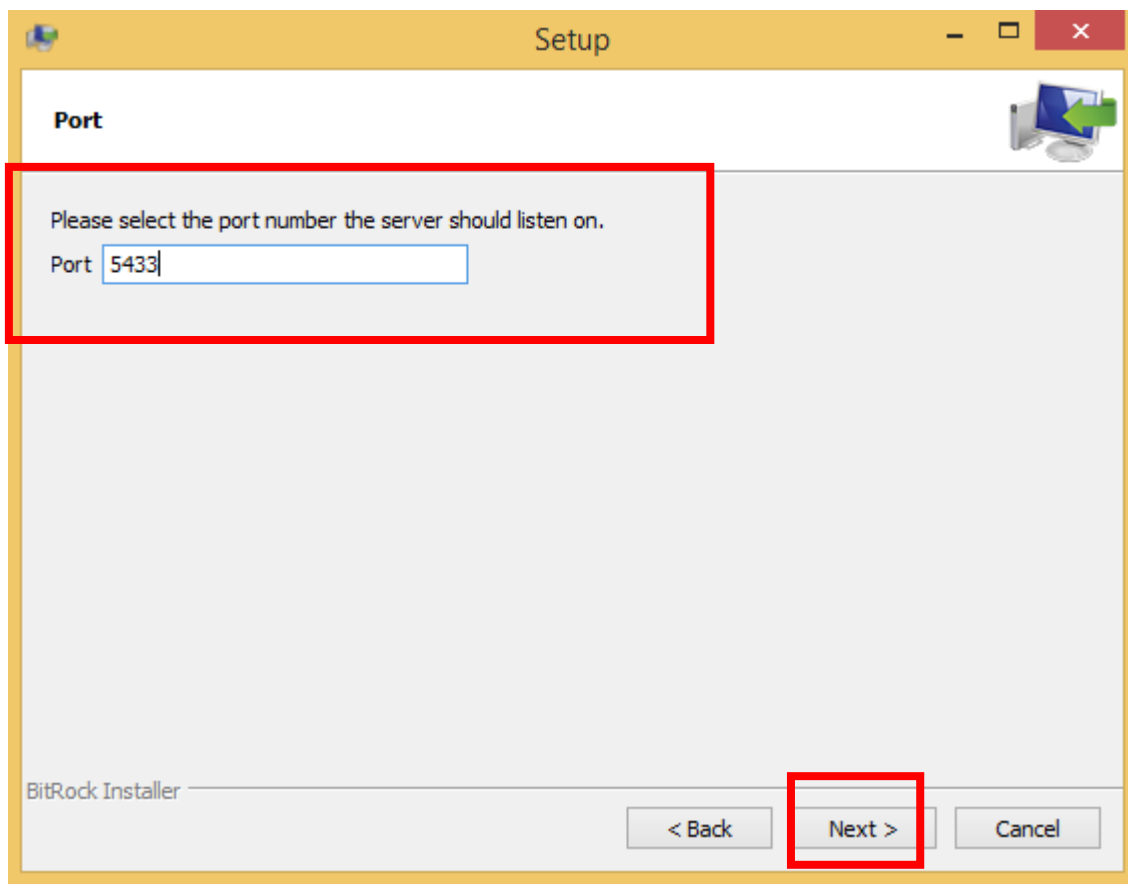

בחרו את הפורט
לבסיס הנתונים
(בדר"כ 5433 או 5432)

התקנת בסיס הנתונים PostgreSQL

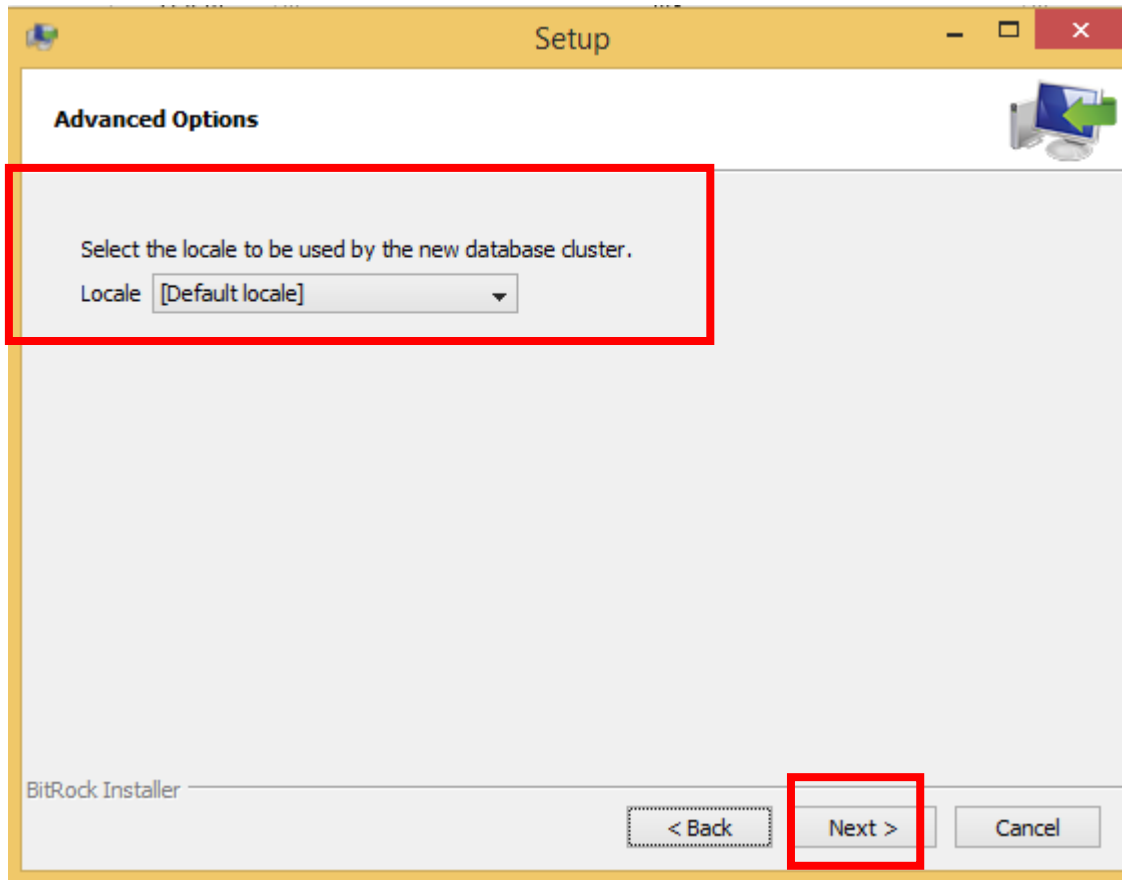

השאירו ללא שינוי
(Locale במחשב המקומי)

התקנת בסיס הנתונים PostgreSQL

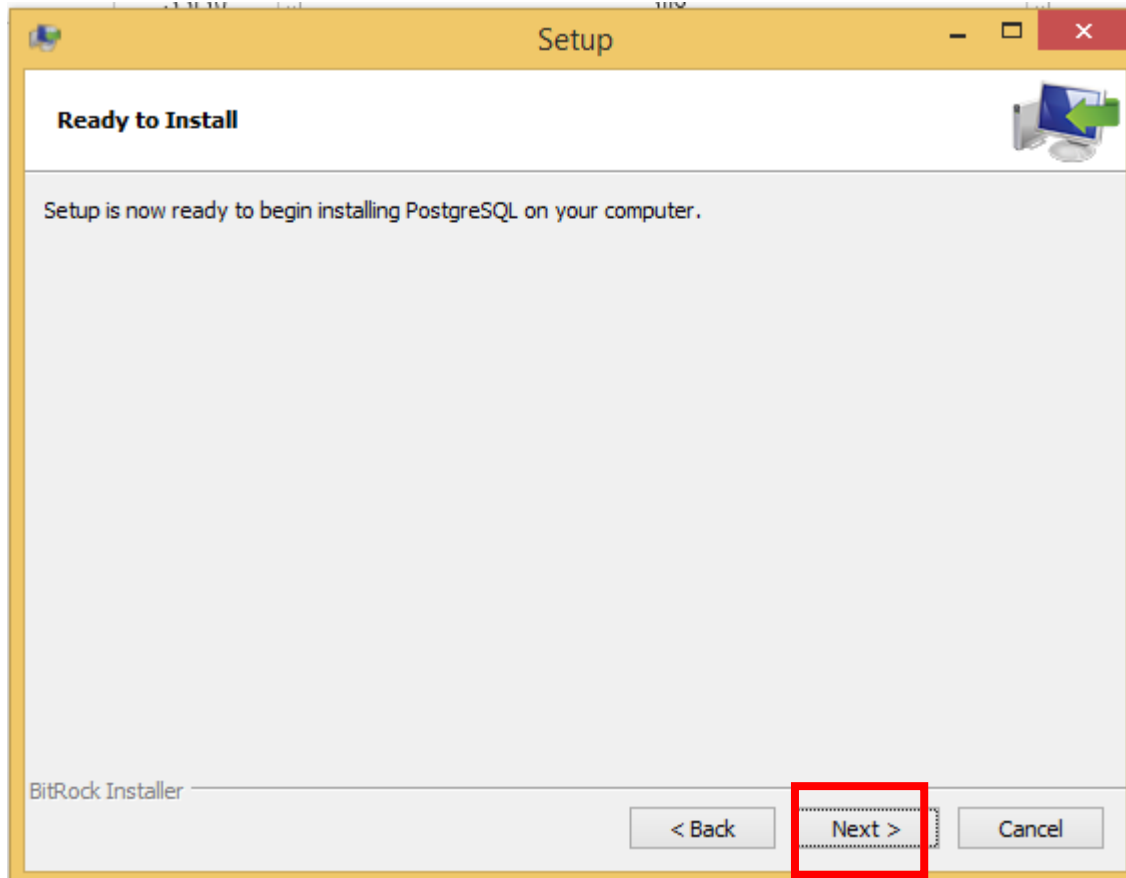

הכל מוכן,
להתחלת ההתקנה
לחצו על Next

התקנת בסיס הנתונים PostgreSQL

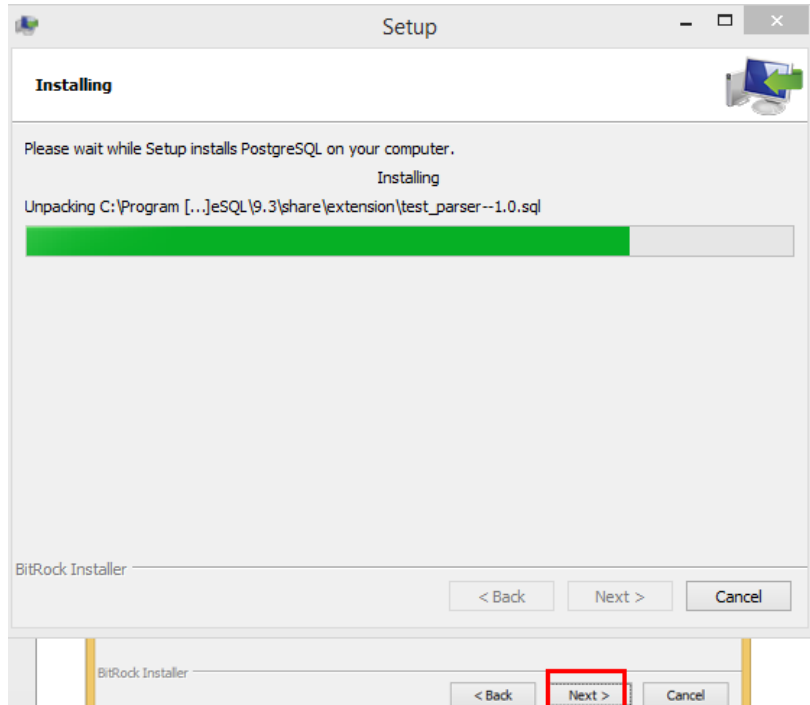

בסיום ההתקנה, בטלו את הסימון
הזה ולחצו על Finish

2. התקנת שרת MagicInfo 4

התקנת שרת MagicInfo 4

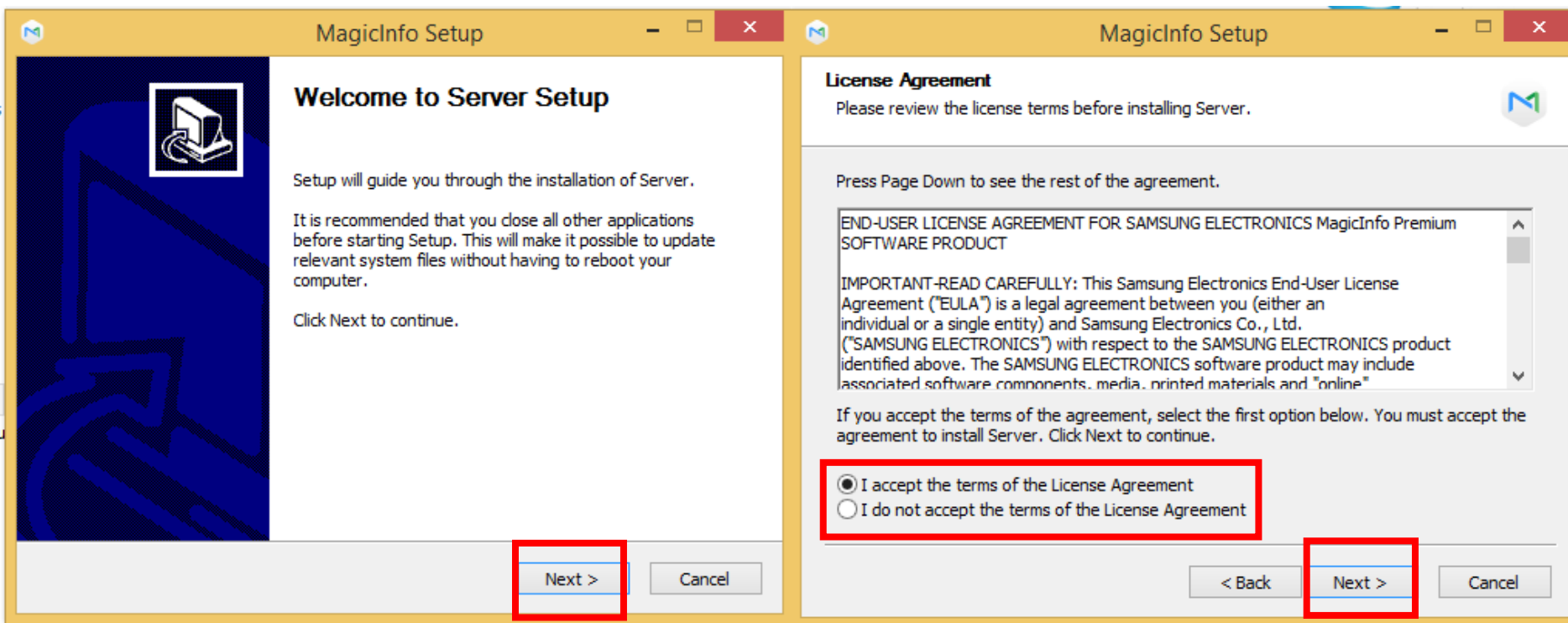

התקנת שרת MagicInfo 4

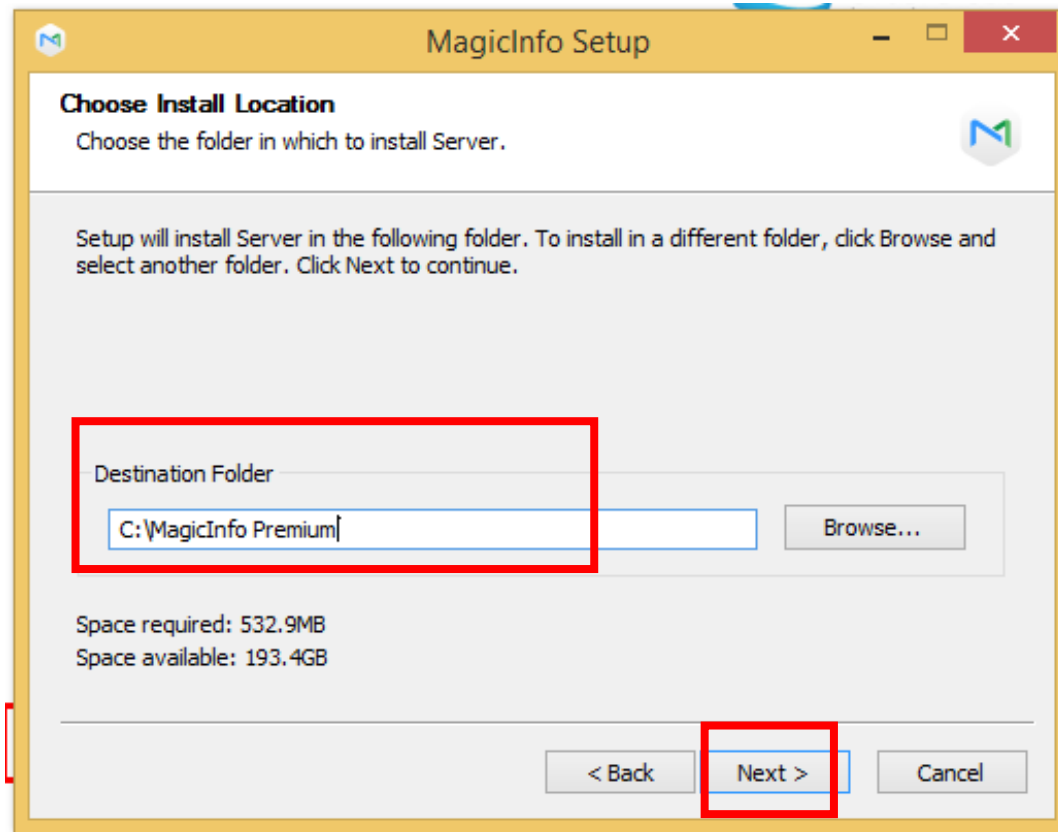

תיקיית היעד של
התוכנה

התקנת שרת MagicInfo 4

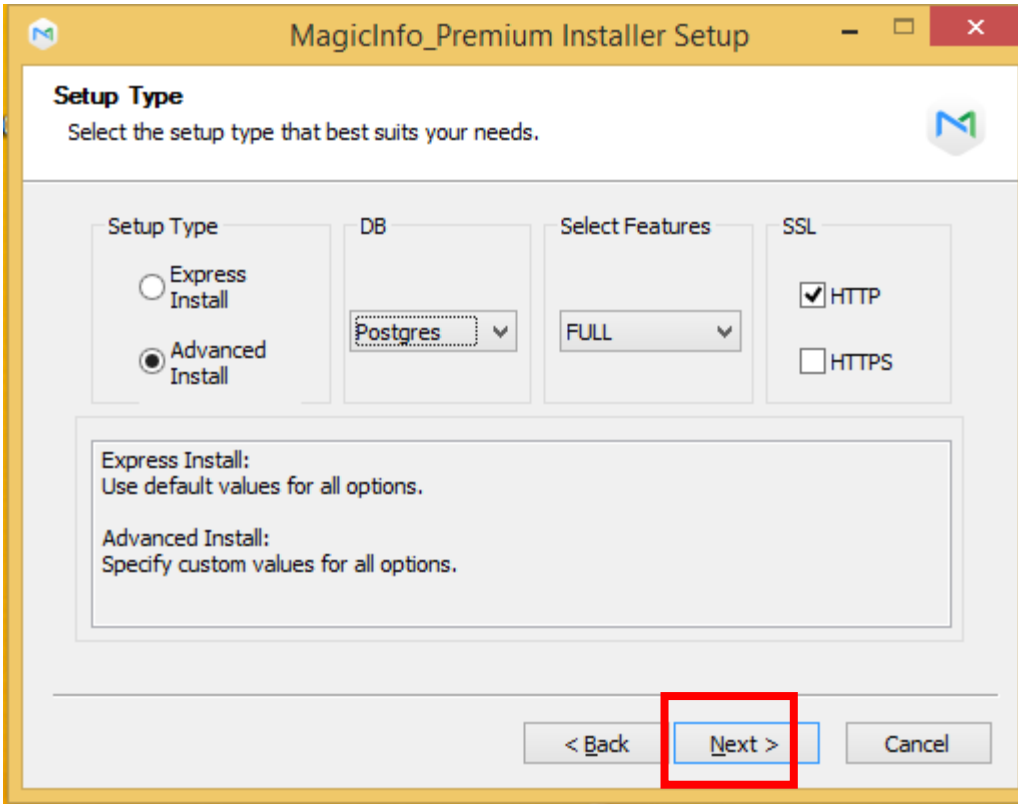

MagicInfo_Premium Installer Setup

Setup Type
Select the setup type that best suits your needs.

Setup Type DB Select Features SSL

Express Install

Advanced Install

Postgres

FULL

HTTP

HTTPS

Express Install:
Use default values for all options.

Advanced Install:
Specify custom values for all options.

< Back Next > Cancel

- ניתן לבחור בהתקנת Express או Advanced
- DB צריך להיות Postgres
- בחרו ב- HTTP או HTTPS

התקנת שרת MagicInfo 4

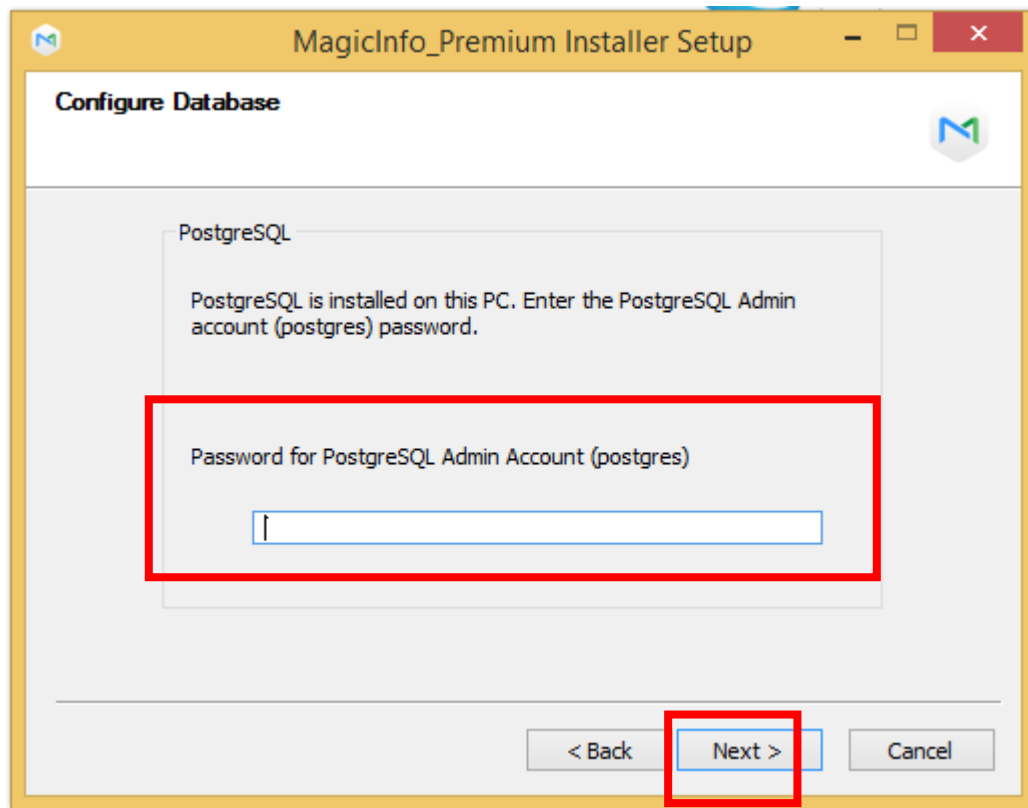

הכניסו את הסיסמא ל-
PostgreSQL שהתקנתם
מקודם

התקנת שרת MagicInfo 4

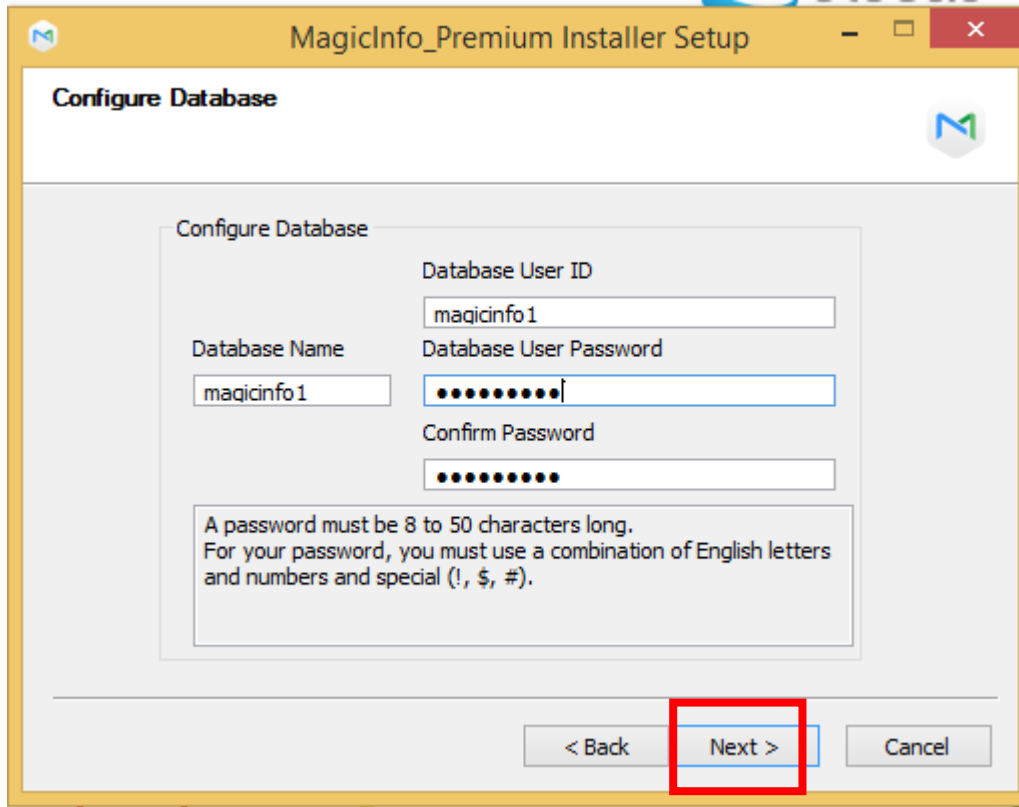

- Database User ID:** maqicinfo1
- Database Name:** maqicinfo1
- Database User Password:** [masked with 8 dots]
- Confirm Password:** [masked with 8 dots]

A text box below the password fields contains the following instructions:

A password must be 8 to 50 characters long.
For your password, you must use a combination of English letters and numbers and special (!, \$, #).

At the bottom of the window, there are three buttons: '< Back', 'Next >', and 'Cancel'. The 'Next >' button is highlighted with a red rectangle.

הכניסו שם וסימא לבסיס
הנתונים

* דלגו על שלב זה אם בחרתם
בהתקנת Express

התקנת שרת MagicInfo 4

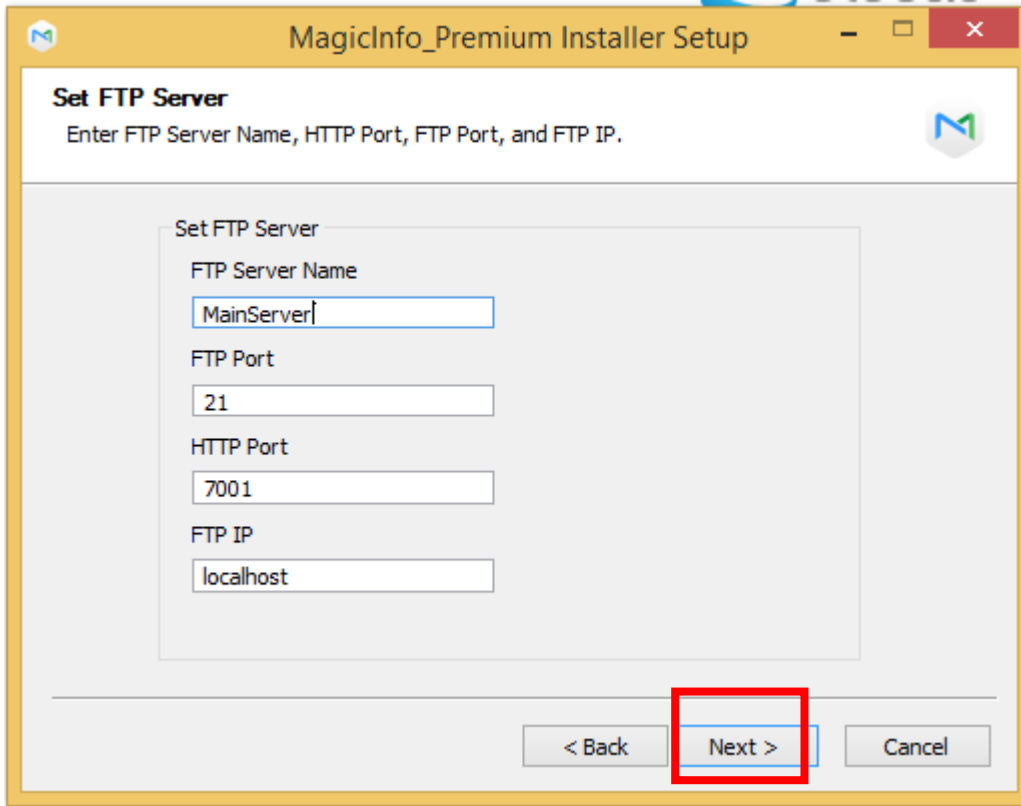

אם בחרתם כהתקנת Express,
אלו ערכי ברירת מחדל

אם בחרתם כהתקנת Advanced,
תוכנו לשנות ערכים אלו

* דלגו על שלב זה אם בחרתם
בהתקנת Express

התקנת שרת MagicInfo 4

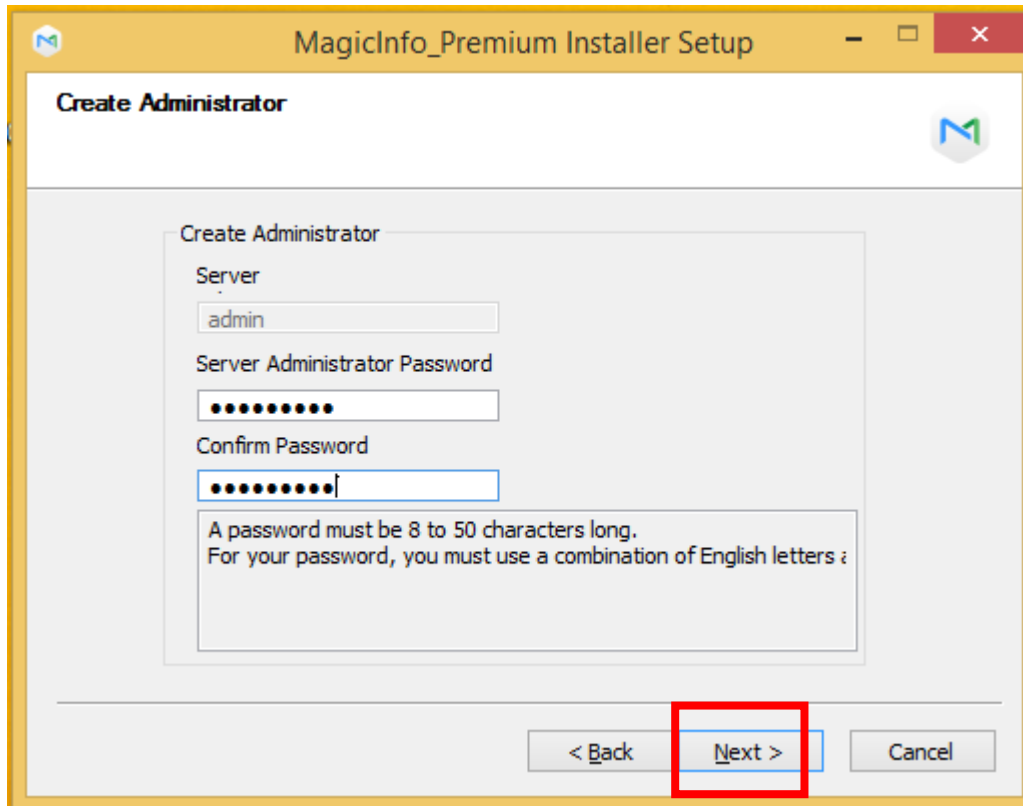

- Server:
- Server Administrator Password:
- Confirm Password:

Below the password fields, there is a text box with the following instructions: "A password must be 8 to 50 characters long. For your password, you must use a combination of English letters :".

At the bottom of the window, there are three buttons: '< Back', 'Next >', and 'Cancel'. The 'Next >' button is highlighted with a red rectangle.

אם בחרתם כהתקנת Express,
סיסמת admin היא admin2016
כברירת מחדל

אם בחרתם כהתקנת Advanced,
תוכלו לקבוע את סיסמת admin

התקנת שרת MagicInfo 4

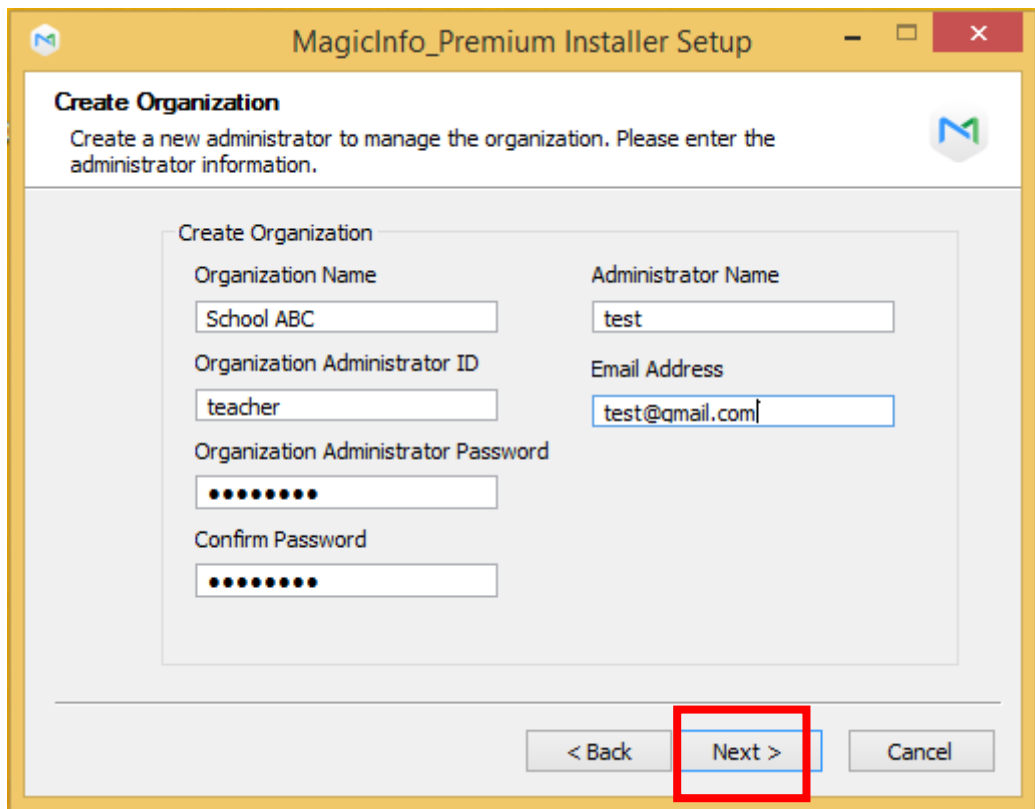

Field Label	Value
Organization Name	School ABC
Administrator Name	test
Organization Administrator ID	teacher
Email Address	test@gmail.com
Organization Administrator Password	••••••••
Confirm Password	••••••••

At the bottom of the window, there are three buttons: '< Back', 'Next >', and 'Cancel'. The 'Next >' button is highlighted with a red rectangular box.

הכניסו שם אתר, מנהל
מערכת וסיסמה
(זאת בנוסף ל admin
כמו בדוגמא זו)

* דלגו על שלב זה אם בחרתם
בהתקנת Express

התקנת שרת MagicInfo 4

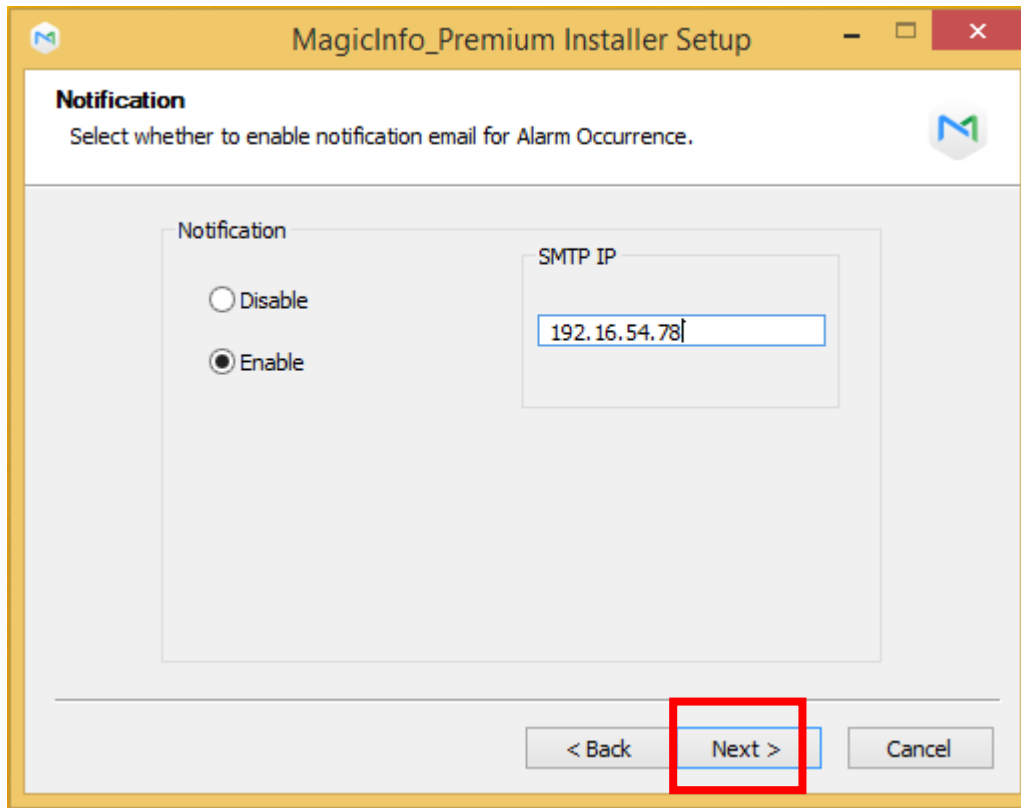

בחרו אם לקבל אתרעות
למייל, וכתובת שרת דואר

* דלגו על שלב זה אם בחרתם
בהתקנת Express

התקנת שרת MagicInfo 4

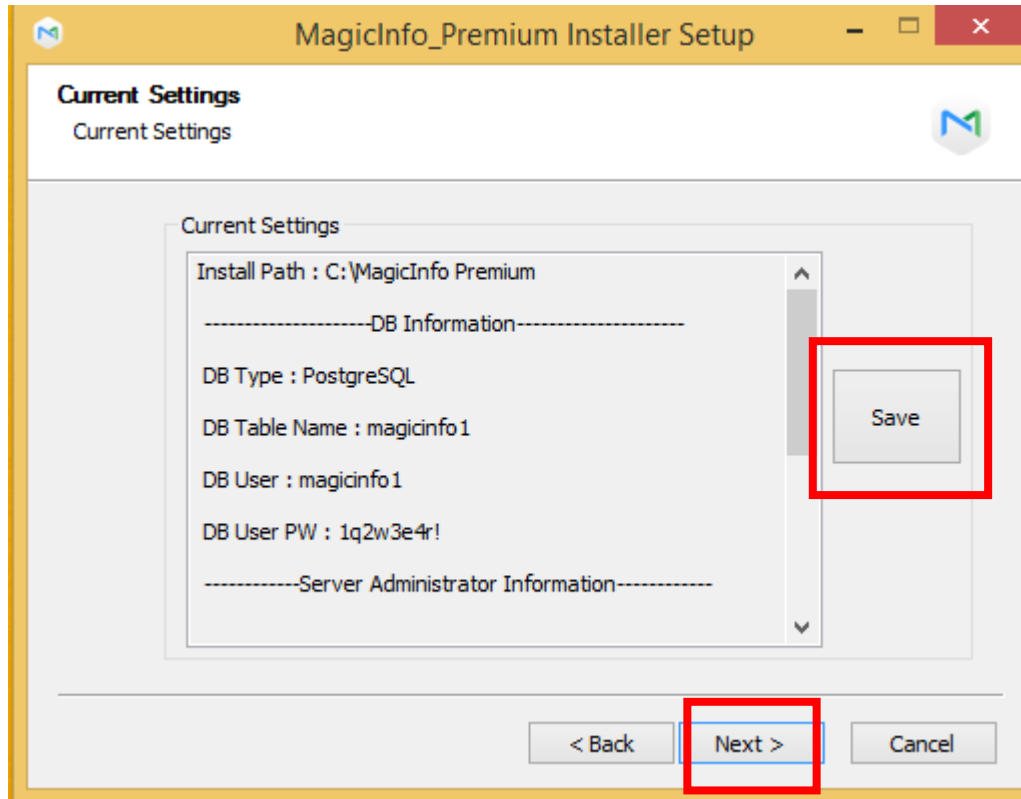

לשמירת ההגדרות לקובץ
ב- :C:\MagicInfo Premium
לחצו על Save ולהמשך לחצו
על Next

התקנת שרת MagicInfo 4

אם לא מותקן JAVA או שנדרש
עדכון JAVA, תופיע ההודעה
הבאה להתקנה (חייבים לאשר ב-
Install ואין לדלג על שלב זה)

התקנת שרת MagicInfo 4

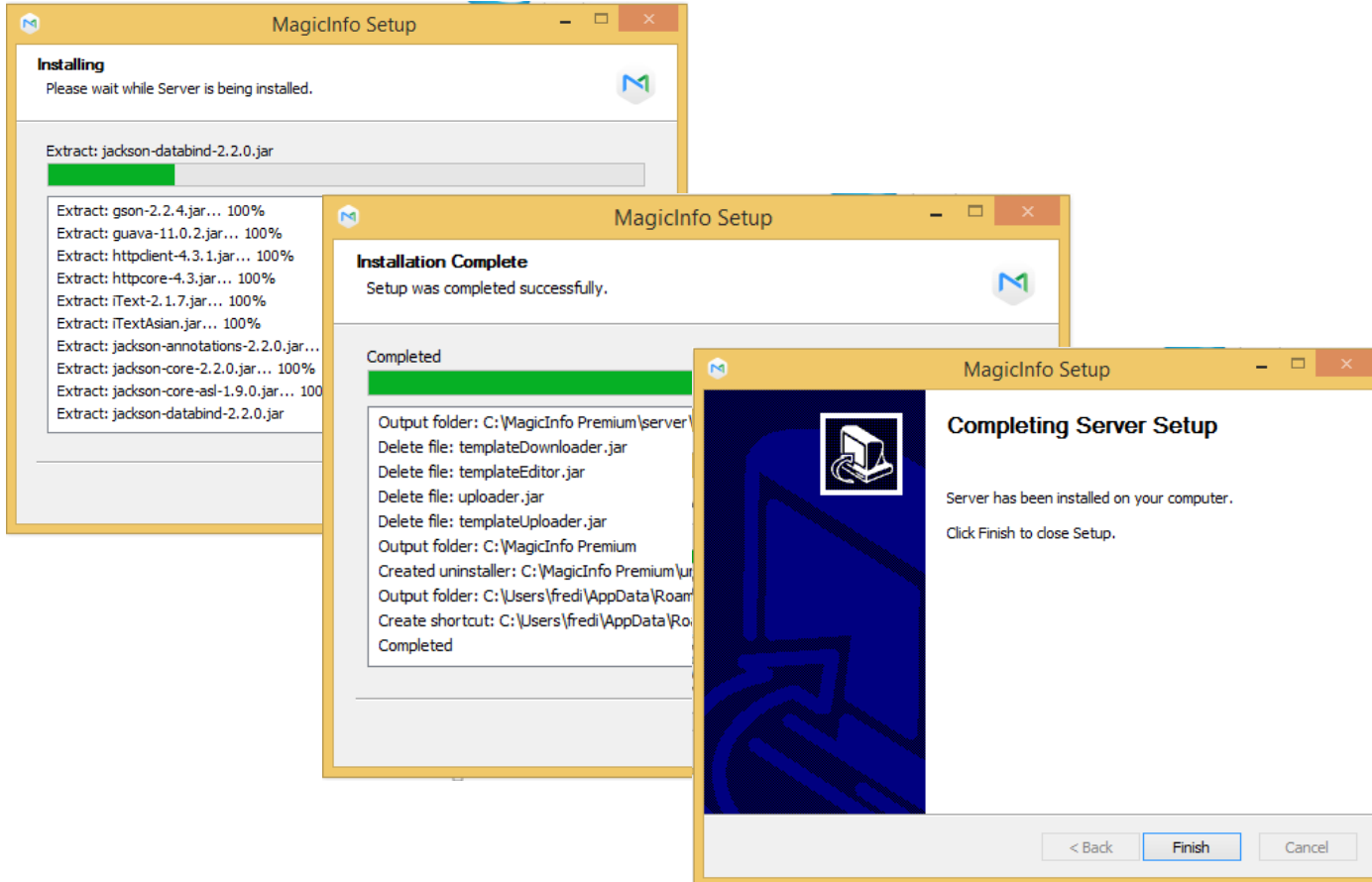

ההתקנה
הסתיימה,
לחצו על Finish

3. הגדרת שרת MagicInfo 4

הגדרת שרת MagicInfo 4

פתחו דפדפן אינטרנט והקישו:

<http://localhost:7001/MagicInfo>

192.168.17.15:7001/MagicInfo

הפורט : 7001

המחשב : 192.168.17.15 או localhost
(בו הותקן MagicInfo)

הערה: חובה להקפיד על אותיות גדולות/קטנות בהקלדת MagicInfo

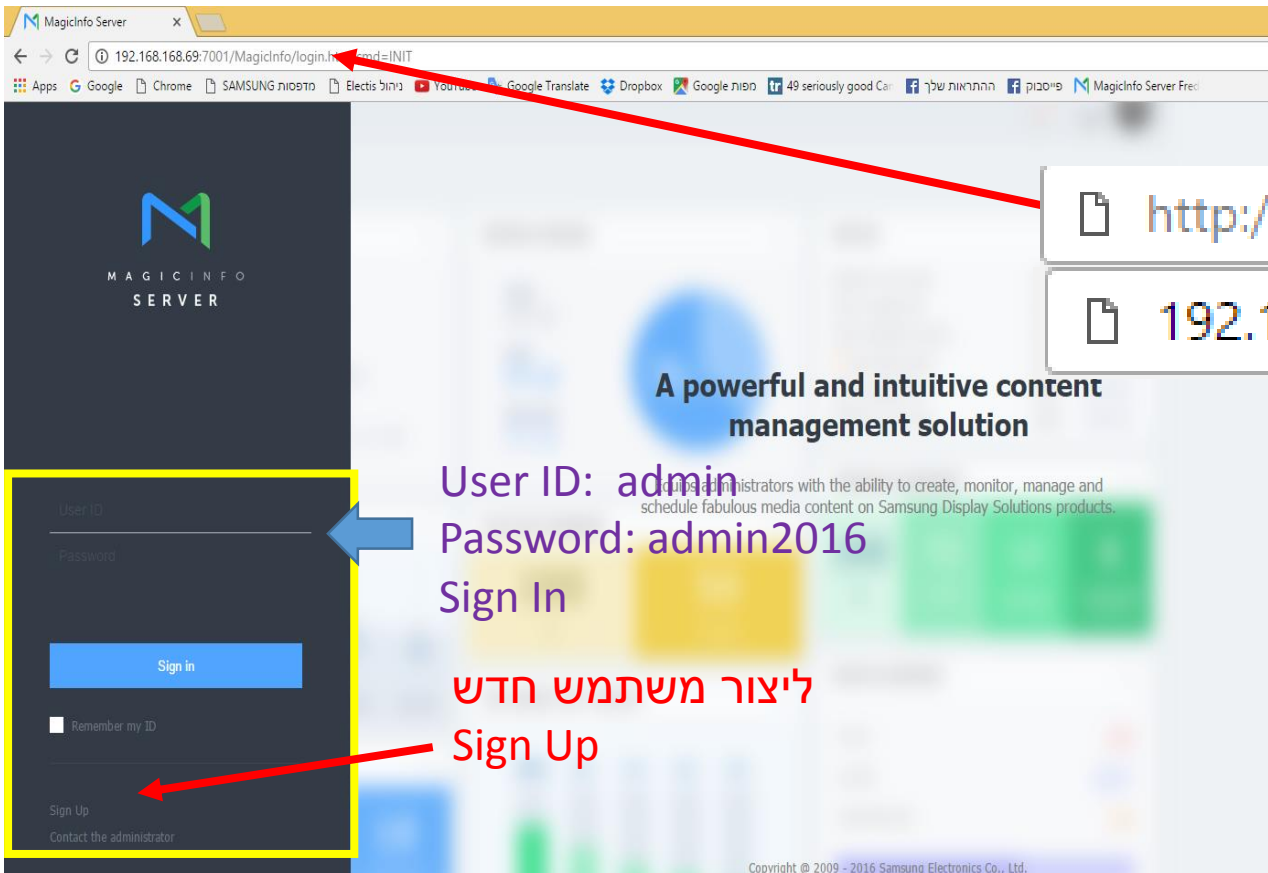

User ID: admin
Password: admin2016
Sign In

ליצור משתמש חדש
Sign Up

Copyright © 2009 - 2016 Samsung Electronics Co., Ltd.

הגדרת שרת MagicInfo 4 – משתמש חדש

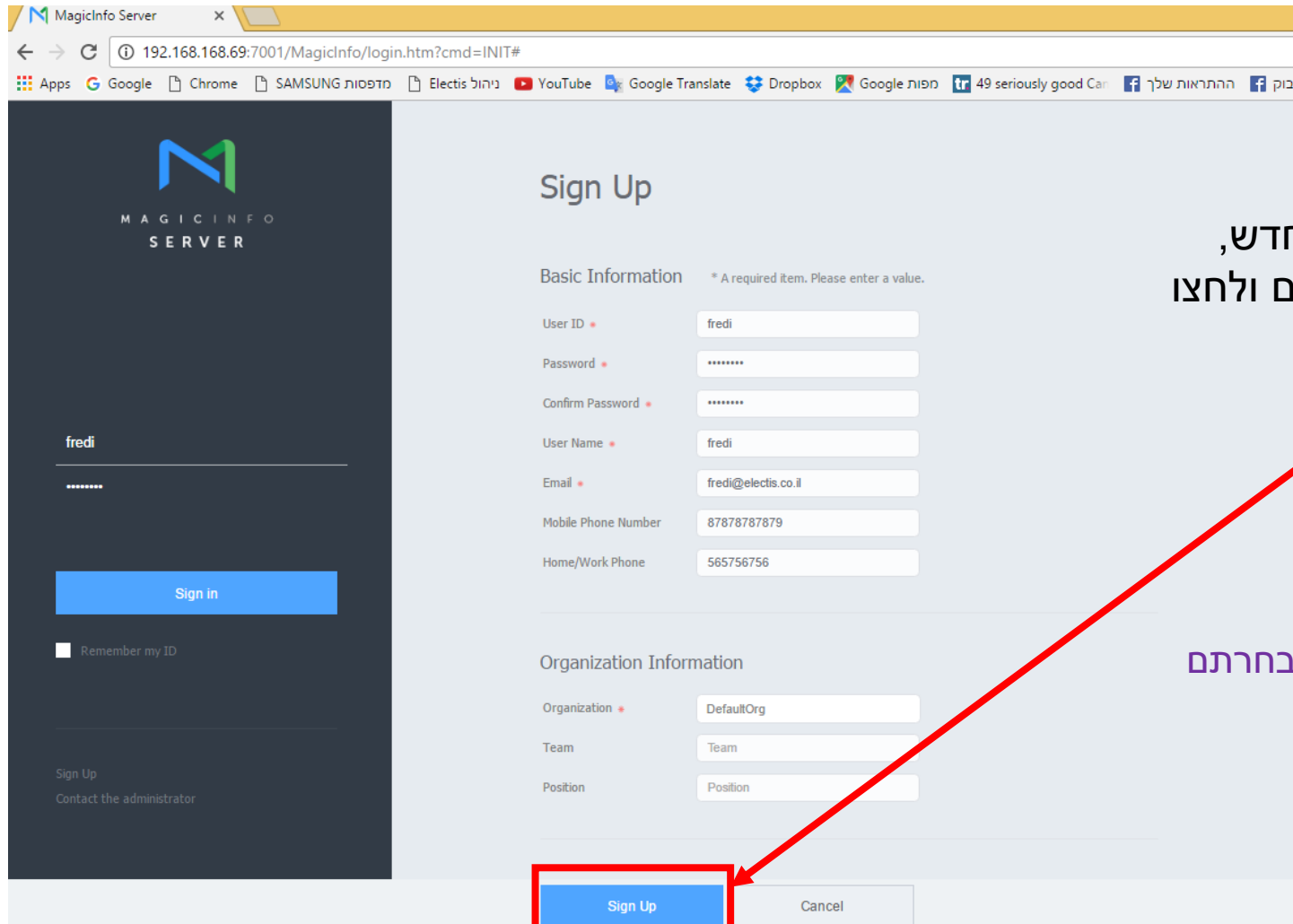

אם יצרתם משתמש חדש,
הכניסו את כל הפרטים ולחצו
על Sign Up

* דלגו על שלב זה אם בחרתם
בהתקנת Express

הגדרת שרת MagicInfo 4 – משתמש חדש

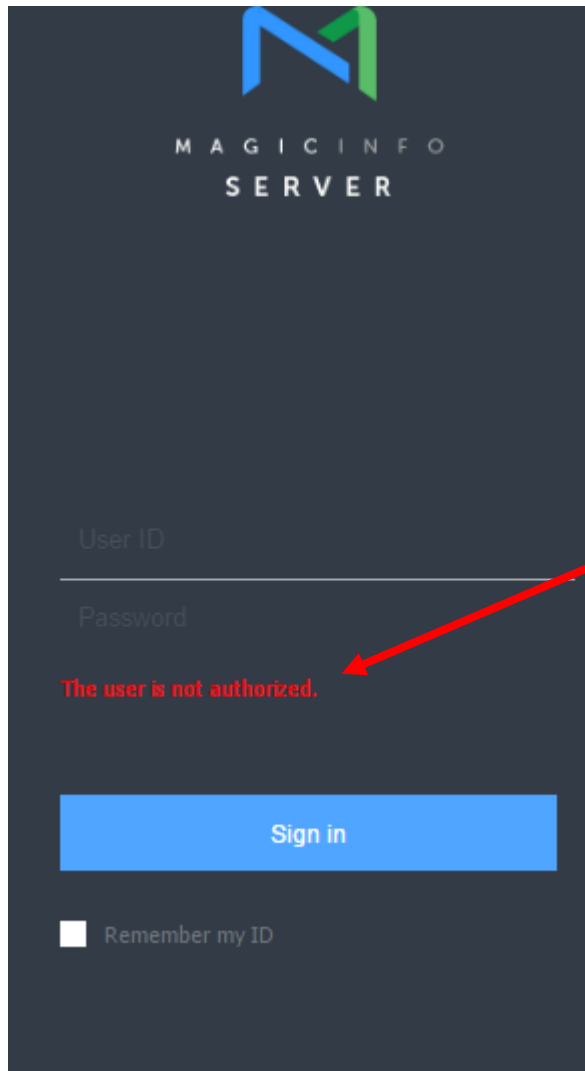

MAGICINFO
SERVER

User ID

Password

The user is not authorized.

Sign in

Remember my ID

אם יצרתם משתמש חדש,
ותנסו להיכנס, תקבלו הודעה not Authorized

(חשבון "מנהל" צריך לאשר אתכם)

* דלגו על שלב זה אם בחרתם
בהתקנת Express

הגדרת שרת 4 MagicInfo – משתמש חדש

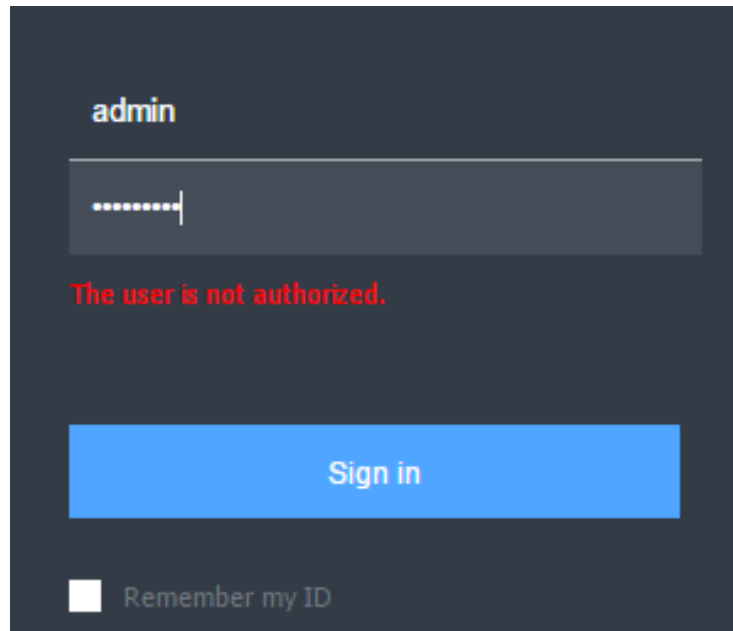

admin

.....|

The user is not authorized.

Sign in

Remember my ID

אם יצרתם משתמש חדש,
כנסו עם חשבון "מנהל"
(admin וסיסמא admin2016)

* דלגו על שלב זה אם בחרתם
בהתקנת Express

הגדרת שרת 4 MagicInfo – משתמש חדש

לחצו על User <- Unapproved (יש 1 כרגע שנוצר עכשיו),
לחצו על ה- User ID

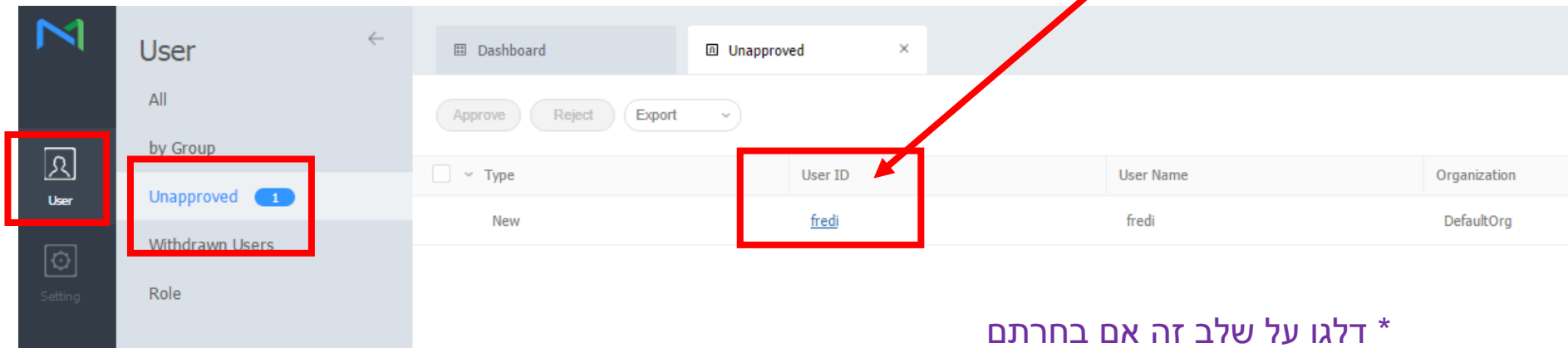

Dashboard Unapproved

Approve Reject Export

Type	User ID	User Name	Organization
New	fredi	fredi	DefaultOrg

* דלגו על שלב זה אם בחרתם
בהתקנת Express

הגדרת שרת MagicInfo 4

View Details
✕

E-mail: meun@electis.com

Mobile Phone Number: 878787879

Phone Number:

Organization Information

Organization	DefaultOrg
Group *	<input type="text" value="Select Group"/>
Role *	<input type="text" value="Content Manager"/>
Team	<div style="border: 1px solid #ccc; padding: 5px;"> <ul style="list-style-type: none"> Administrator Content Manager Content Schedule Manager Content Uploader Device Manager Schedule Editor Schedule Manager User Manager </div>
Position	

Approve

Cancel

בחרו את שיוך לקבוצה (Group)
 בחרו את סוג החשבון (Role)
 ולחצו על *Approve*

* דלגו על שלב זה אם בחרתם
 בהתקנת Express

הגדרת שרת MagicInfo 4

וודאו ש- Unapproved ריק
וודאו שהתווסף המשתמש ברשימת All

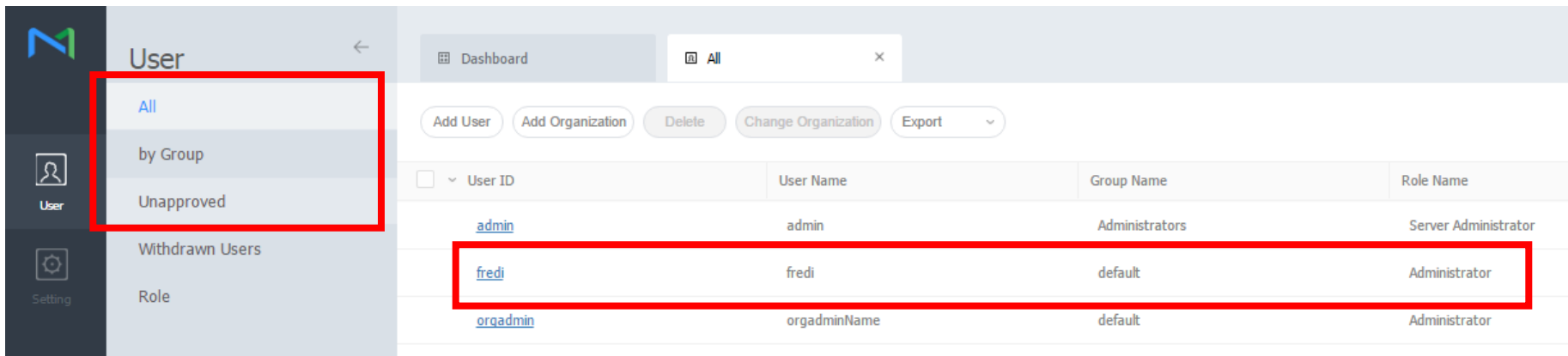

User ID	User Name	Group Name	Role Name
admin	admin	Administrators	Server Administrator
fredi	fredi	default	Administrator
orgadmin	orgadminName	default	Administrator

* דלגו על שלב זה אם בחרתם
בהתקנת Express

Dashboard

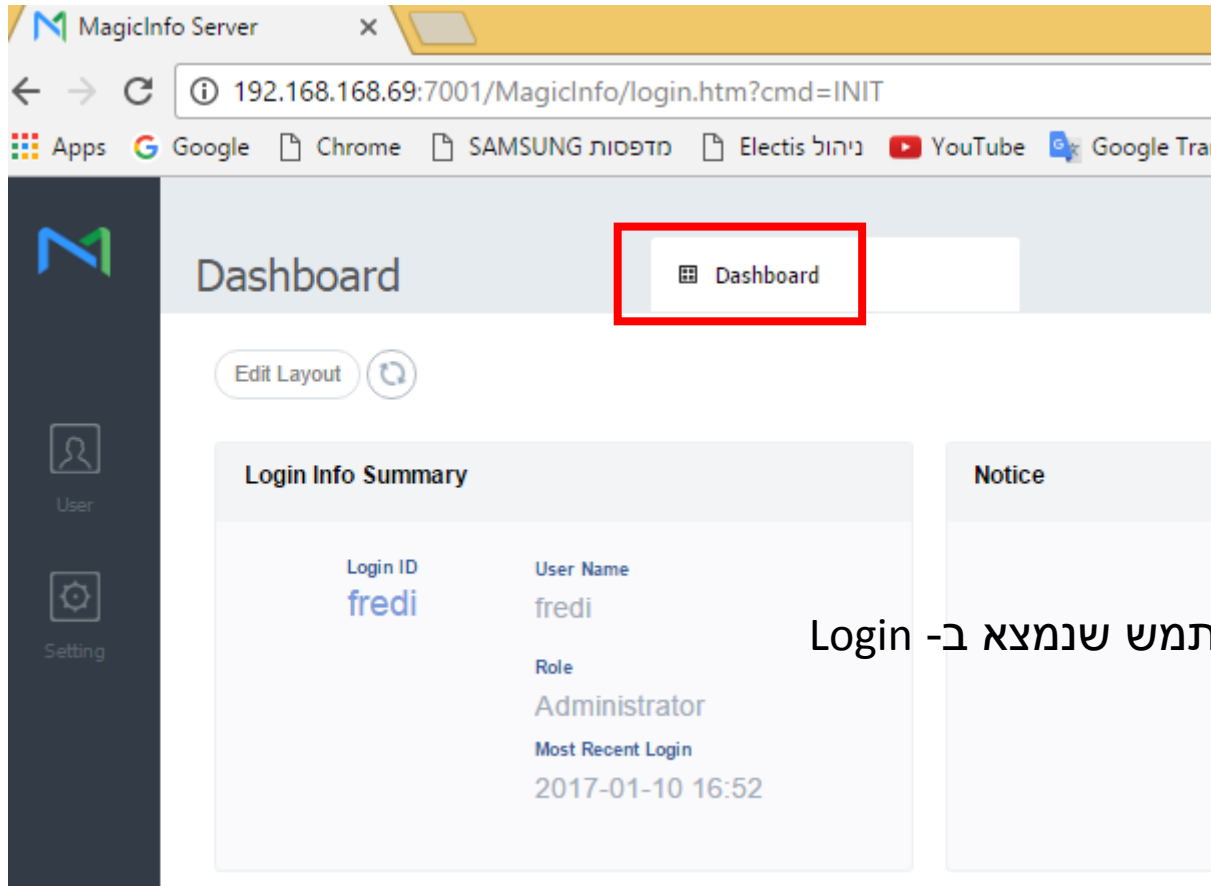

Login ID	User Name
fredi	fredi
	Role
	Administrator
	Most Recent Login
	2017-01-10 16:52

לחצו על *Dashboard*

פרטי המשתמש שנמצא ב- Login

4. רישום רישיון ובחירת סוג השרת

רישום רישיון ובחירת סוג השרת

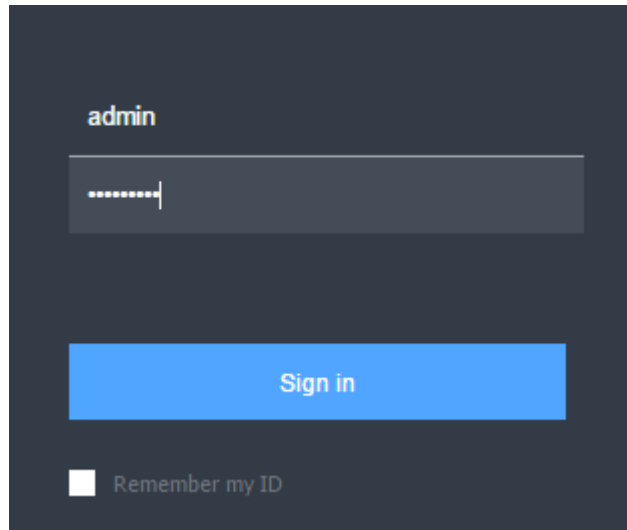

לרישום רישיון ובחירת סוג השרת,
נדרש להיכנס כחשבון "מנהל" (admin)

* אם בחרתם בהתקנת Express,
הסיסמא היא admin2016

רישום רישיון ובחירת סוג השרת

- לחצו על Settings, לחצו על License Info.
- להכנסת רישיון שרכשתם, לחצו על 1st Time Activation
 - לקבלת רישיון חינם ובחירת סוג השרת, לחצו על Free License

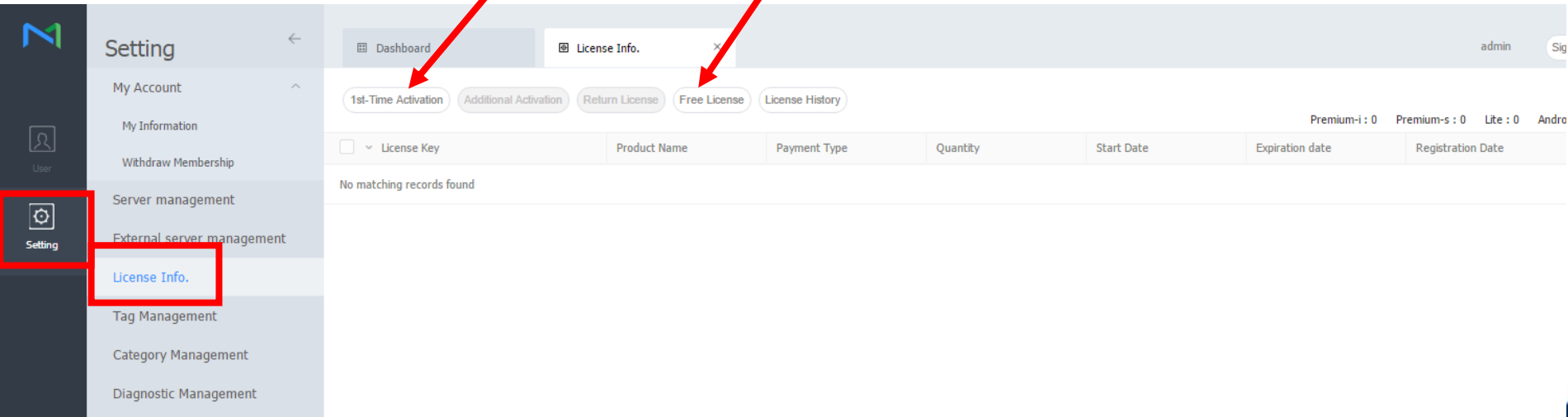

רישום רישיון ובחירת סוג השרת

לרישיון שרכשתם, לחצו על 1st Time Activation, והכניסו את הרישיון שרכשתם

1st-Time Activation ×

Internet Connection Connected Disconnected

License Key - - -

▼ Forgot Activation Key?

רישום רישיון ובחירת סוג השרת

לקבלת רישיון חינם ל-60 יום, לחצו על Free License

Lite: רישיון חינם עד 25 מסכים

Premium I או Premium S ל-60 יום, נדרש חיבור לאינטרנט, ונדרש למלא את כל השדות.

אחרי לחיצה על Save, תופיע הודעה לצאת מהחשבון ולהיכנס מחדש

Free License Key

Product ←

Internet Connection Connected Disconnected

License Key - -

Company Name

Division

Address

E-mail

Phone Number

I agree to provide this information to Samsung

▼ Terms and Conditions

Select

Premium i

Premium S

Mobile

Signage

Android

Lite

Information

Please login again to apply the settings.

Close

Save

Cancel

רישום רישיון ובחירת סוג השרת

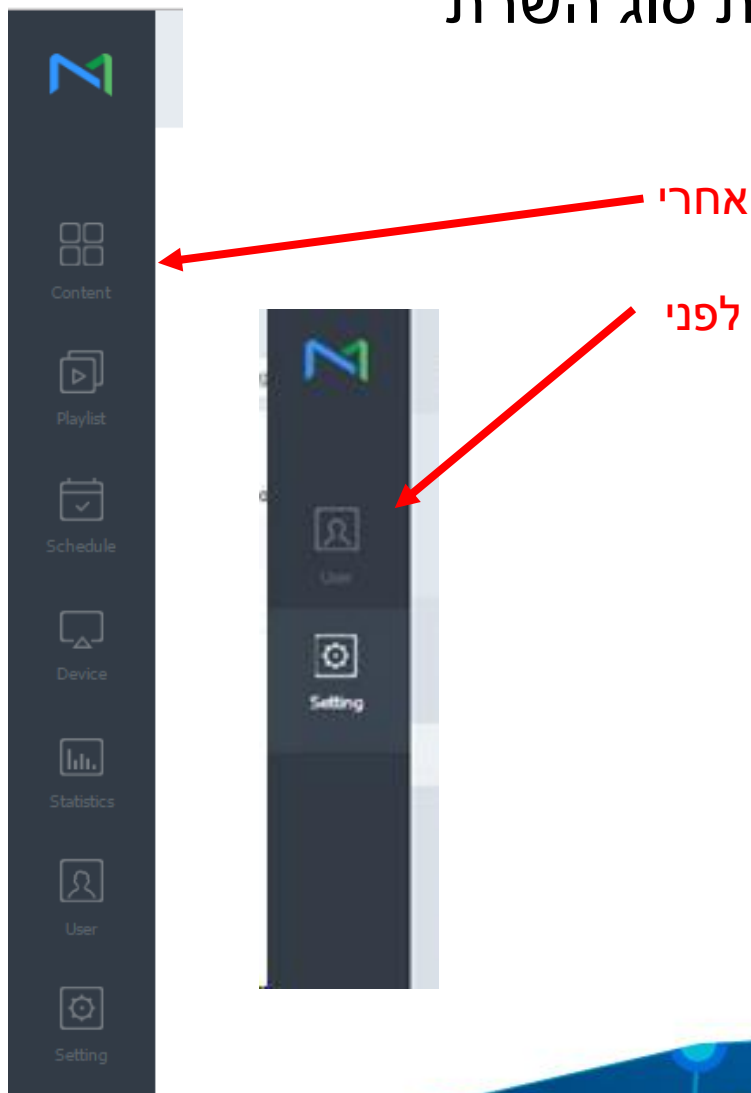

אחרי רישום הרישיון, לפס השמאלי יתווספו כל האפשרויות ליצירת/העלאת/תזמון קבצי מדיה, ושליטה על המסכים

5. הגדרת מסך LFD לתקשורת מול שרת MagicInfo

1. הגדרת המסך בעזרת תפריט Menu בשלט של המסך
2. אישור המסך ע"י MagicInfo

הגדרת המסך – מצב תמונה

לחצו על מקש MENU בשלט, בתפריט Picture Mode בחרו את מצב התמונה הרצוי בהתאם למיקום ואופי השימוש במסך

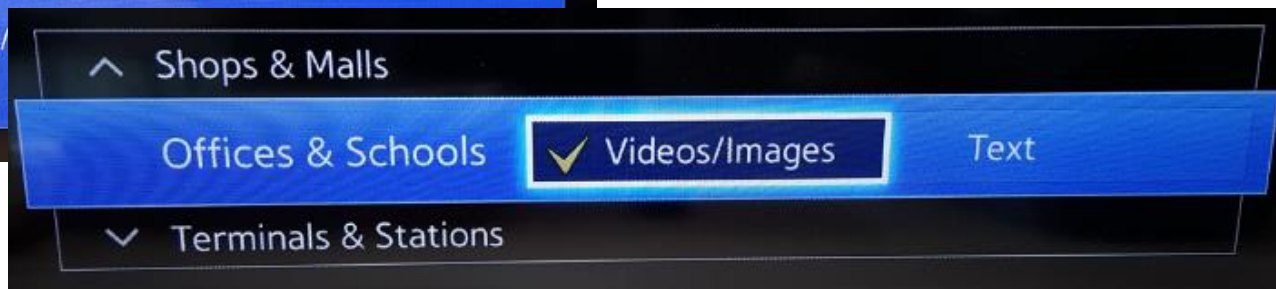

הגדרת המסך – תאריך ושעה

בתפריט System <- Time
הגדירו את התאריך והשעה

הגדרת המסך – ביטול חיסכון באנרגיה

Eco <- System בתפריט
העבירו ל- Off את כל
האפשרויות

הגדרת המסך – רשת

בתפריט Network
 Network Settings חברו את
 המסך לרשת (RJ45 או
 אלחוטי אם המסך מאפשר)

הגדרת המסך – חיבור לשרת MagicInfo

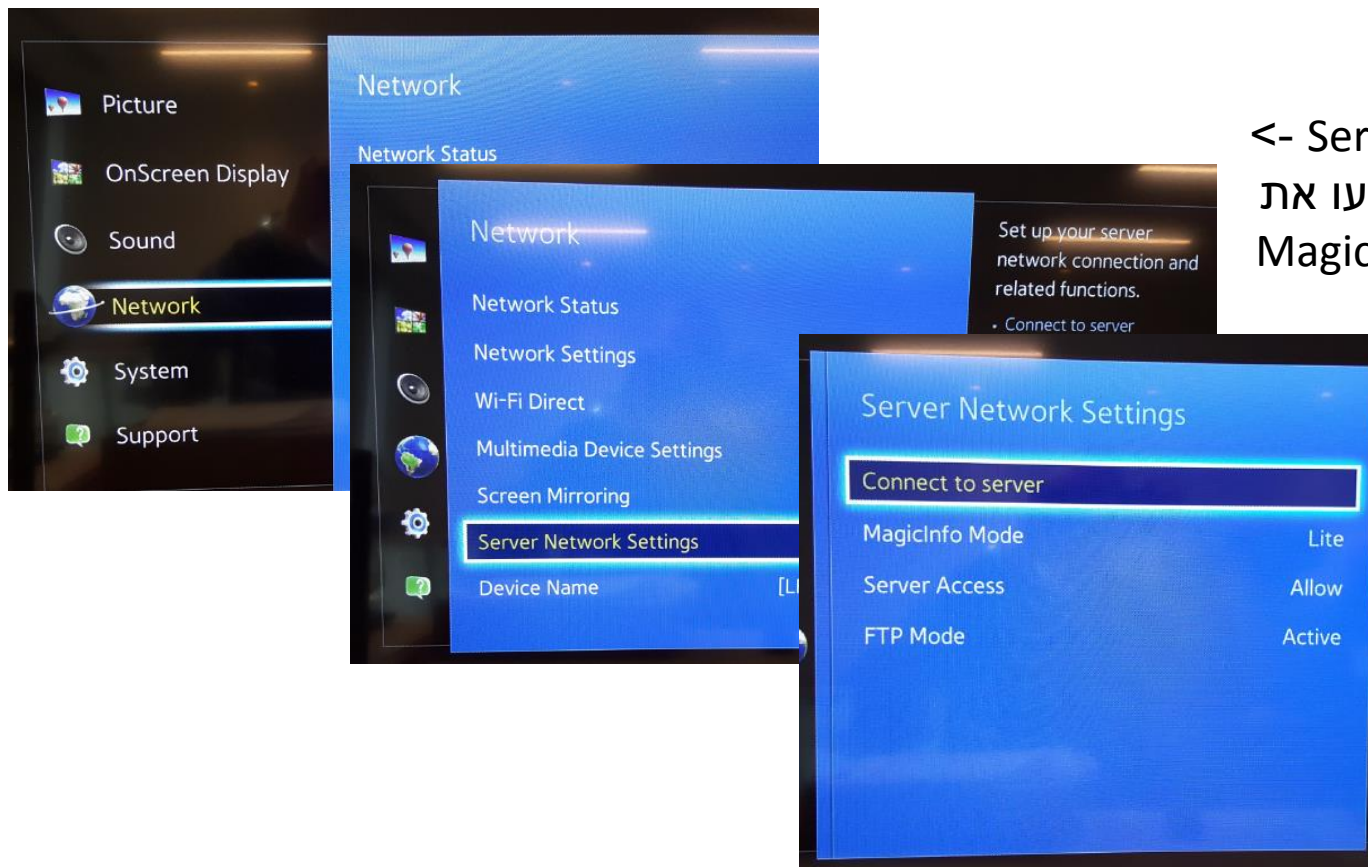

<- Network בתפריט
 <- Server Network Settings
 Connect to server בצעו את
 החיבור לשרת ה- MagicInfo

הגדרת המסך – חיבור לשרת MagicInfo

1. בתפריט Connect to server הכניסו את כתובת IP של שרת ה-MagicInfo ולחצו על Save
2. שימו לב לפורט 7001 (לא רצוי לשנות)
3. בחרו את סוג שרת ה-MagicInfo (Lite או Premium)

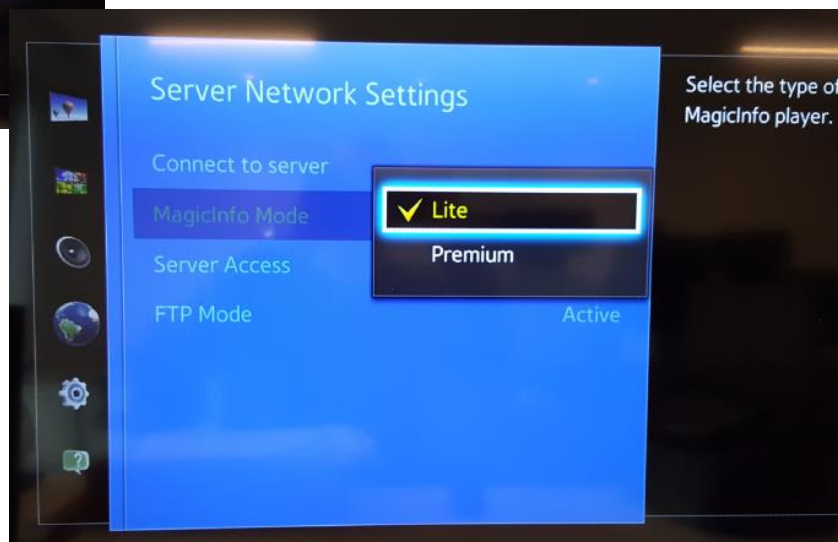

הגדרת המסך – חיבור לשרת MagicInfo

לחצו על מקש Home בשלט
 לחצו על OK על Player
 ובחרו את Network Channel

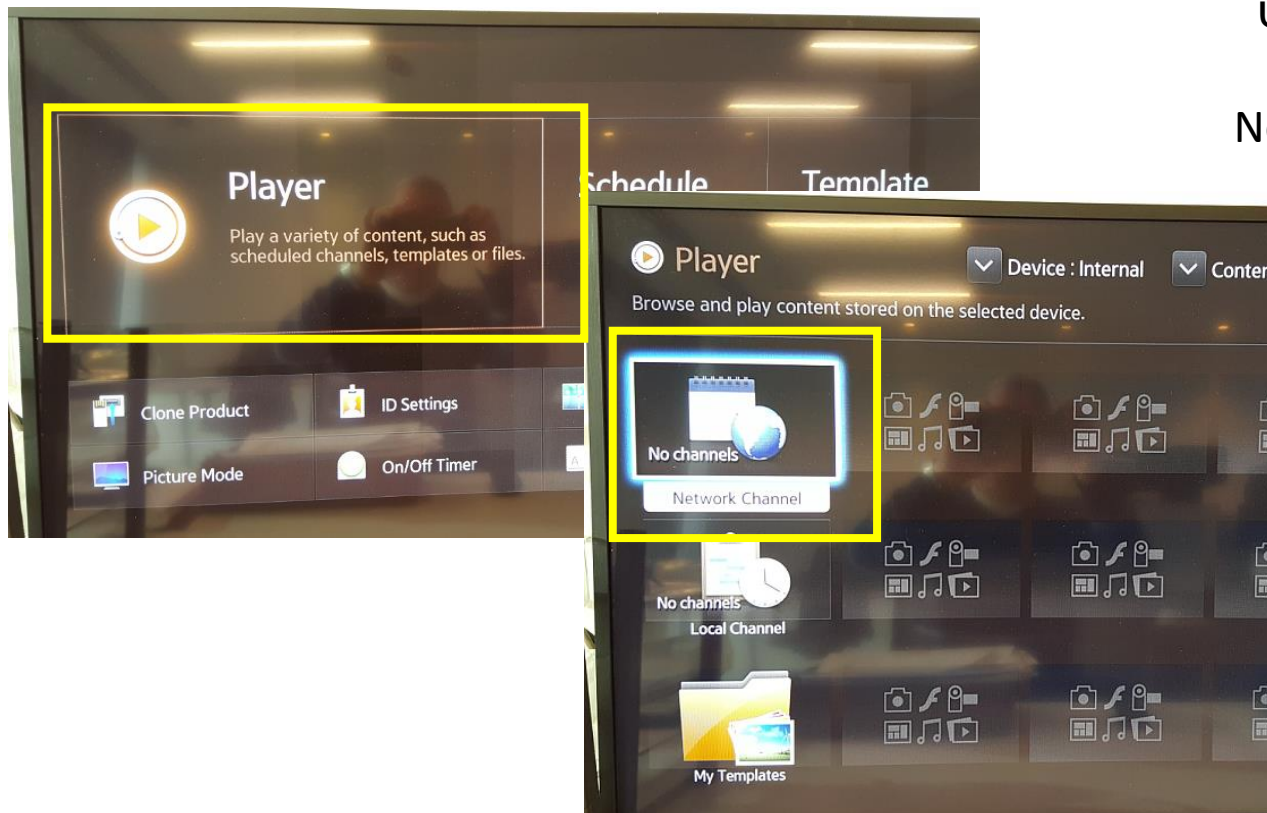

הגדרת המסך – חיבור לשרת MagicInfo

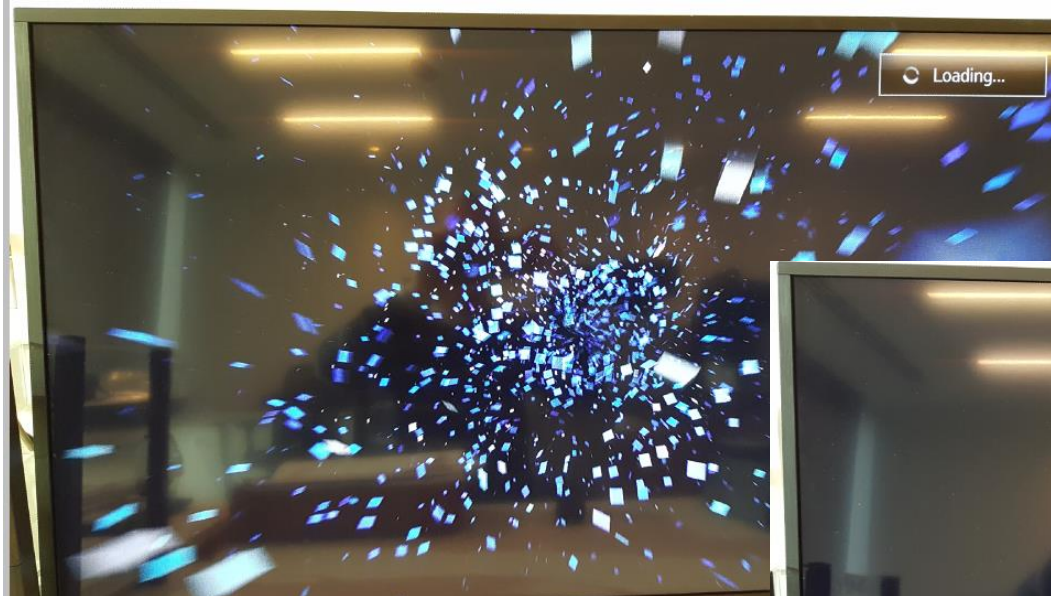

המסך מתחבר לשרת MagicInfo
שימו לב לכיתוב למטה:
Clock Adjusted או
'בוצעה התאמה של השעון'

אישור המסך ע"י MagicInfo

admin

.....|

Sign in

Remember my ID

ב- MagicInfo נדרש אישור המסך/ים שהוגדרו לראשונה, חובה להיכנס כ- admin

אישור המסך ע"י MagicInfo

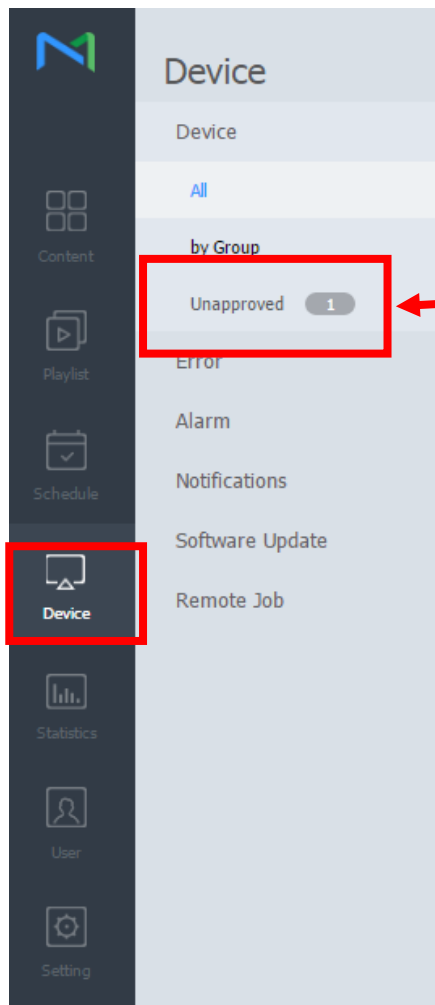

ב- Device לחצו על Unapproved

אישור המסך ושיוך לקבוצה

Device

Dashboard Unapproved admin

Approve Delete

Device Name, MAC, IP, Model, I

<input type="checkbox"/>	Device Name	MAC Address	IP	Device Model Name	Registered
<input checked="" type="checkbox"/>	DH40D-Fredi	c4-57-6e-fe-85-eb	192.168.168.52	DH40D	about 45 minutes ago (2017-01-16 14:43)

Unapproved 1

Approve Device

Device Name

R_D_DH40D

Device Group

R_D

Location

Location

Expired

2017-01-16

Never expired

OK

Cancel

סמנו את המסך ולחצו על Approve
תנו שם, ושייכו את המסך לקבוצה רצויה

הגדרת המסך – חיבור לשרת MagicInfo

אם העליתם תוכן מראש ויצרתם כבר Schedule לקבוצת המסכים אליה משויך המסך הזה, תוך מס' שניות המסך מציג את התוכן שהוזרם משרת ה MagicInfo. אחרת, עברו על השלבים הבאים

6. בדיקת והגדרת שעון המסך

חובה לסנכרן את איזור שעות המסך Time Zone

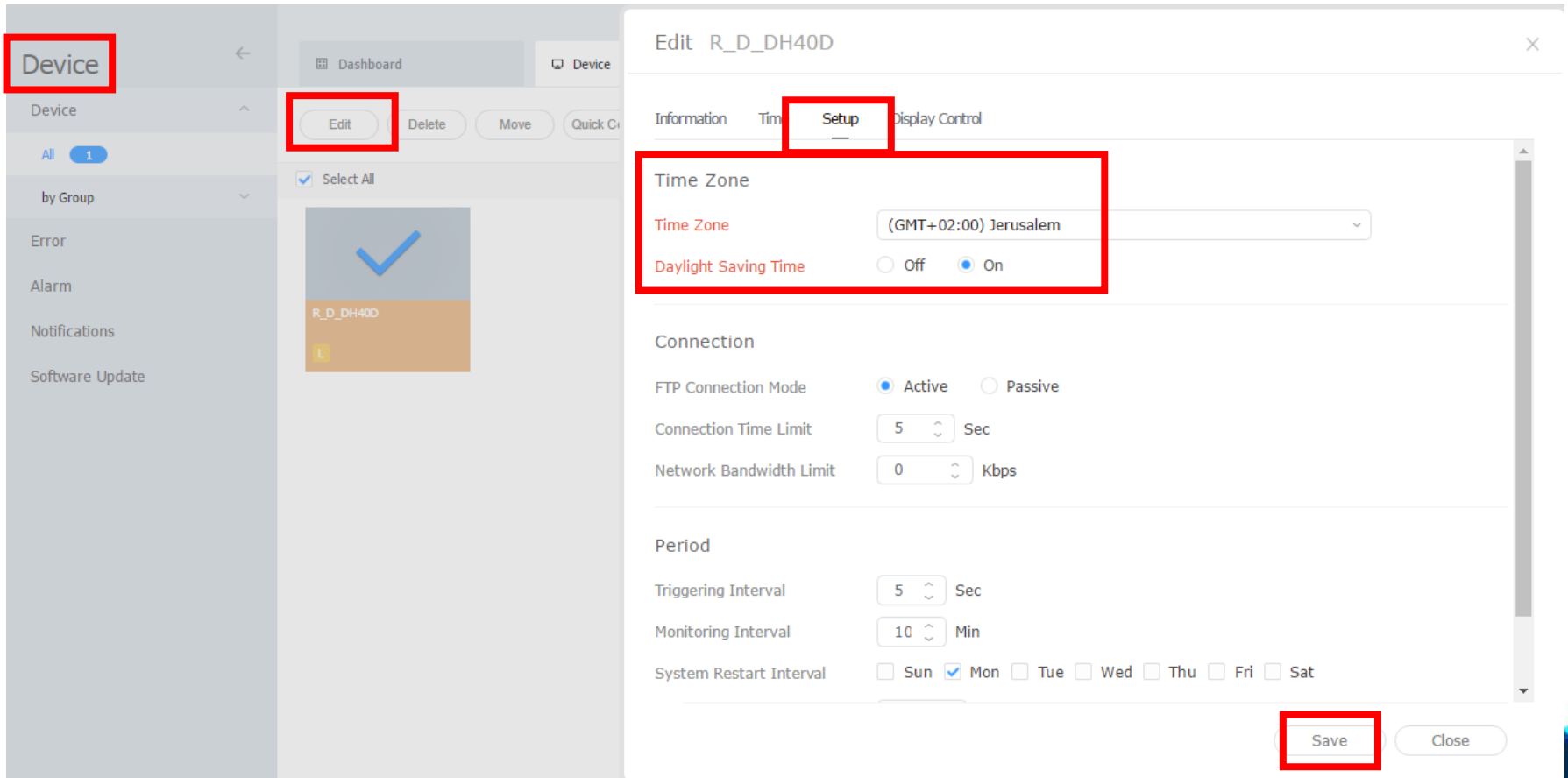

Time Zone

Time Zone: (GMT+02:00) Jerusalem

Daylight Saving Time: Off On

Connection

FTP Connection Mode: Active Passive

Connection Time Limit: 5 Sec

Network Bandwidth Limit: 0 Kbps

Period

Triggering Interval: 5 Sec

Monitoring Interval: 10 Min

System Restart Interval: Sun Mon Tue Wed Thu Fri Sat

Save Close

1. בדיקת שעון המסך: לחיצה על Current Status תראה את שעון המסך
2. הגדרת זמני הדלקה וכיבוי המסך

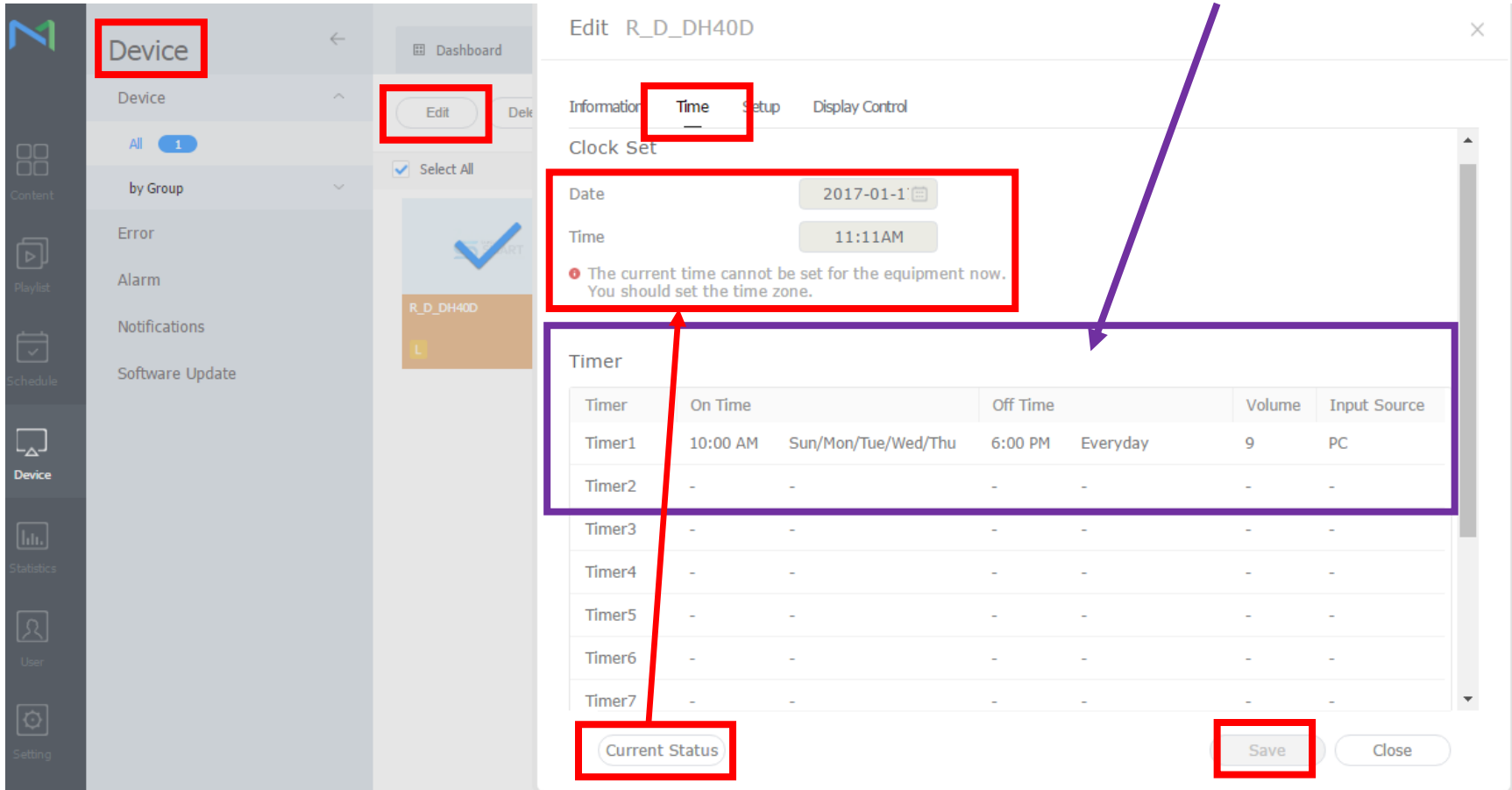

Device

Dashboard

Edit

Information **Time** Setup Display Control

Clock Set

Date: 2017-01-1

Time: 11:11AM

The current time cannot be set for the equipment now. You should set the time zone.

Timer

Timer	On Time		Off Time		Volume	Input Source
Timer1	10:00 AM	Sun/Mon/Tue/Wed/Thu	6:00 PM	Everyday	9	PC
Timer2	-	-	-	-	-	-
Timer3	-	-	-	-	-	-
Timer4	-	-	-	-	-	-
Timer5	-	-	-	-	-	-
Timer6	-	-	-	-	-	-
Timer7	-	-	-	-	-	-

Current Status

Save

Close

7. יצירת תוכן והעלאה למסך

יצירת תוכן והעלאה למסך

1/4 Content

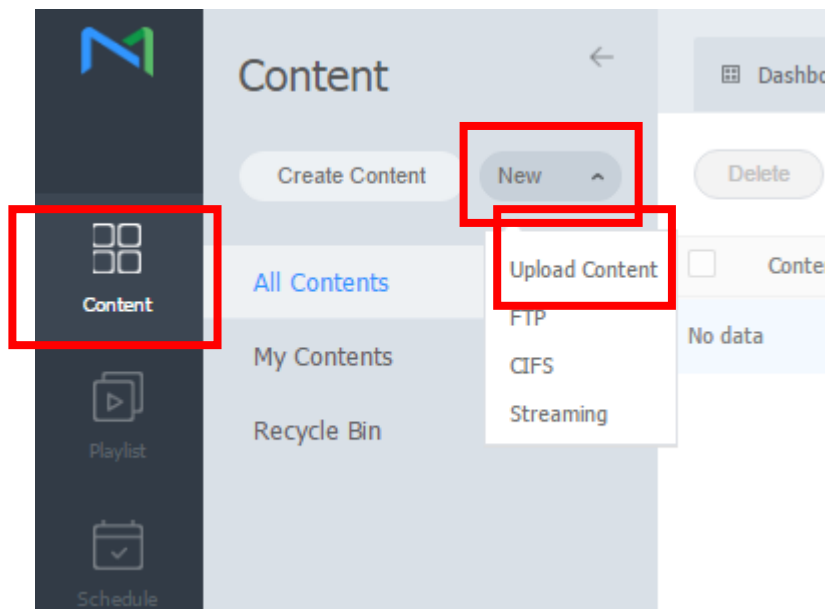

Content ->

New ->

Upload Content

יצירת תוכן והעלאה למסך

2/4 Content

לחצו על Add Content ובחר את התוכן להעלאה לשרת

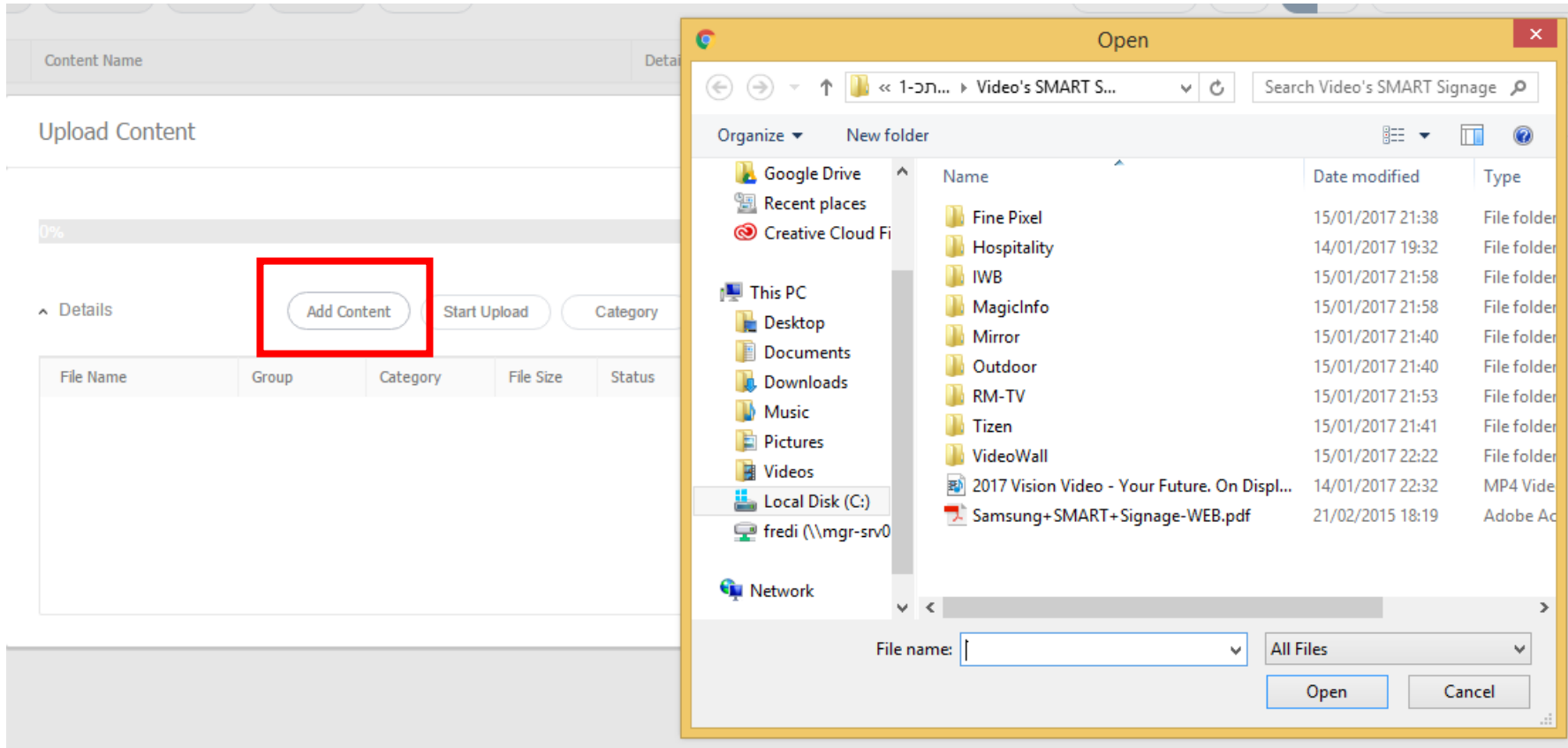

יצירת תוכן והעלאה למסך

3/4 Content

לחצו על Start Upload והמתינו ל- 100% ולחצו על Close

Upload Content

1/1 File

100%

^ Details

Add Content Start Upload Category Delete Close

File Name	Group	Category	File Size	Status
2017 Vision Video - Your F...	Default	None	59 MB	 100%

יצירת תוכן והעלאה למסך

4/4 Content

העלאת התוכן הושלמה, מוצגת רשימת התכנים Contents

Content	Content Name	Details	Supported Devices	Date Modified	Creator
<input type="checkbox"/>	2nd Generation Samsung SMART Signage Platform (SSSP)	MOVIE 34 MB 00:04:24		A moment ago (2017-01-16 17:13)	teacher1
<input type="checkbox"/>	1-Samsung Smart Signage Platform	MOVIE 28 MB 00:03:45		A moment ago (2017-01-16 17:13)	teacher1
<input type="checkbox"/>	[e-Catalog] Samsung MagicInfo Solution	MOVIE 76 MB 00:05:06		A moment ago (2017-01-16 17:13)	teacher1
<input type="checkbox"/>	2017 Vision Video - Your Future, On Display	MOVIE 59 MB 00:02:26		about 6 minutes ago (2017-01-16 17:07)	teacher1

יצירת תוכן והעלאה למסך

1/4 Playlist

לחצו על Playlist <- New Playlist בחרו את סוג השרת, ולחצו על Create

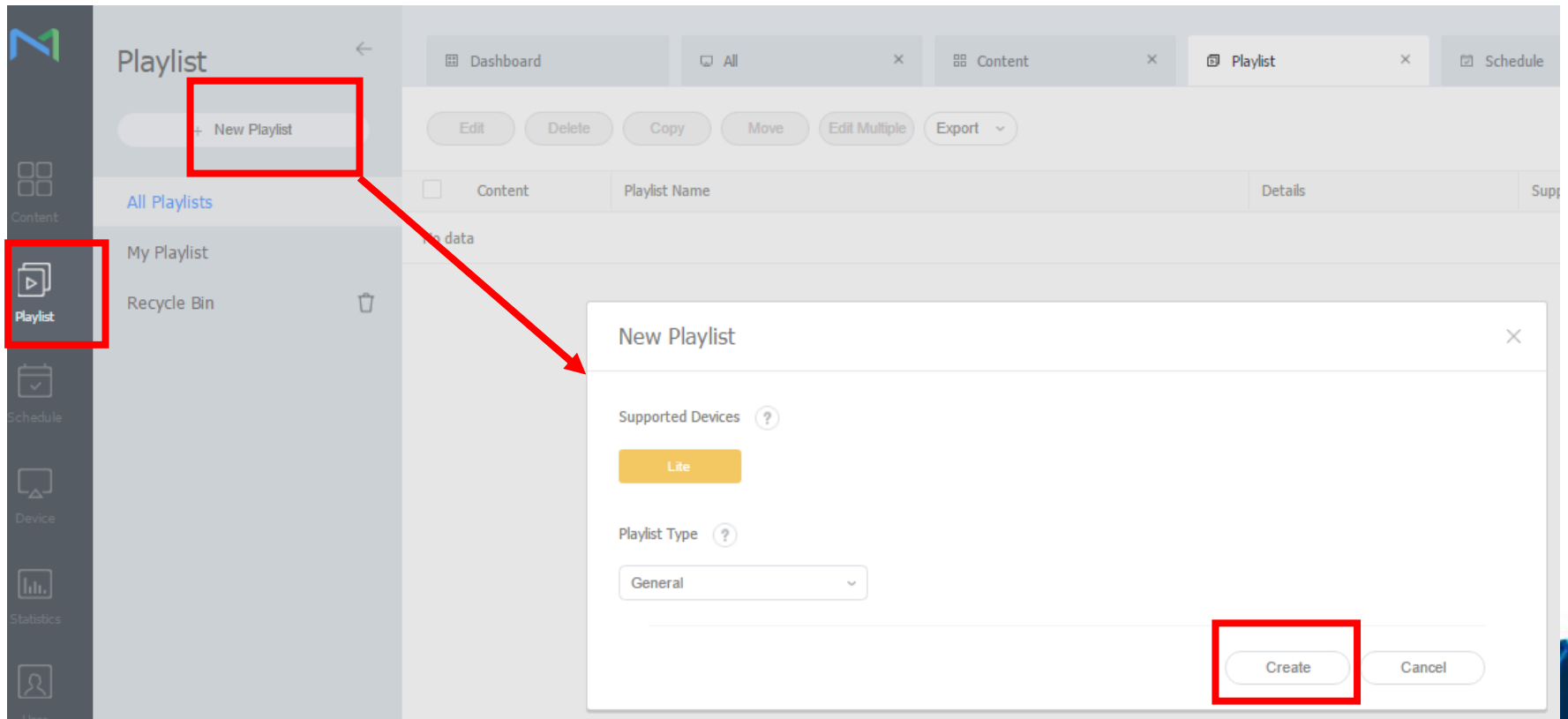

- Supported Devices**: A dropdown menu with 'Lite' selected.
- Playlist Type**: A dropdown menu with 'General' selected.
- Create** and **Cancel** buttons at the bottom right, with the 'Create' button highlighted by a red box.

יצירת תוכן והעלאה למסך

2/4 Playlist

התוכן Content נמצא בצד שמאל, גררו עם העכבר לצד ימין קובץ אחד או יותר לצד שמאל לניגון רציף, בסיום לחצו על Save

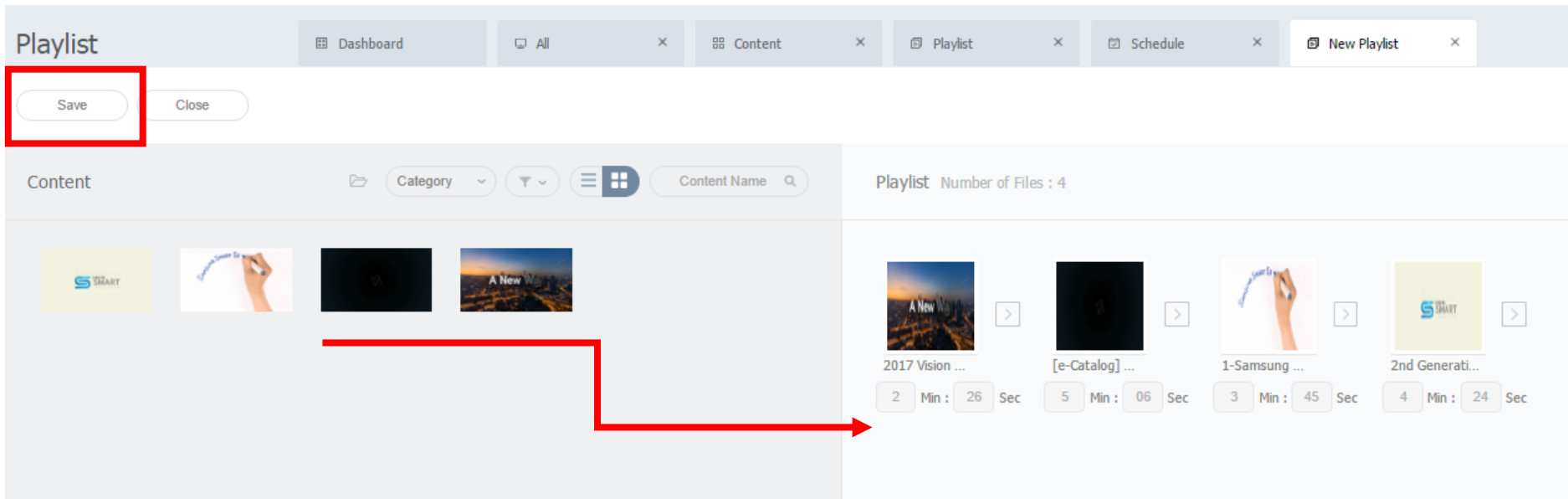

Content Name	Duration
2017 Vision ...	2 Min : 26 Sec
[e-Catalog] ...	5 Min : 06 Sec
1-Samsung ...	3 Min : 45 Sec
2nd Generati...	4 Min : 24 Sec

יצירת תוכן והעלאה למסך

3/4 Playlist

תנו שם ל Playlist ואשרו ב- Save

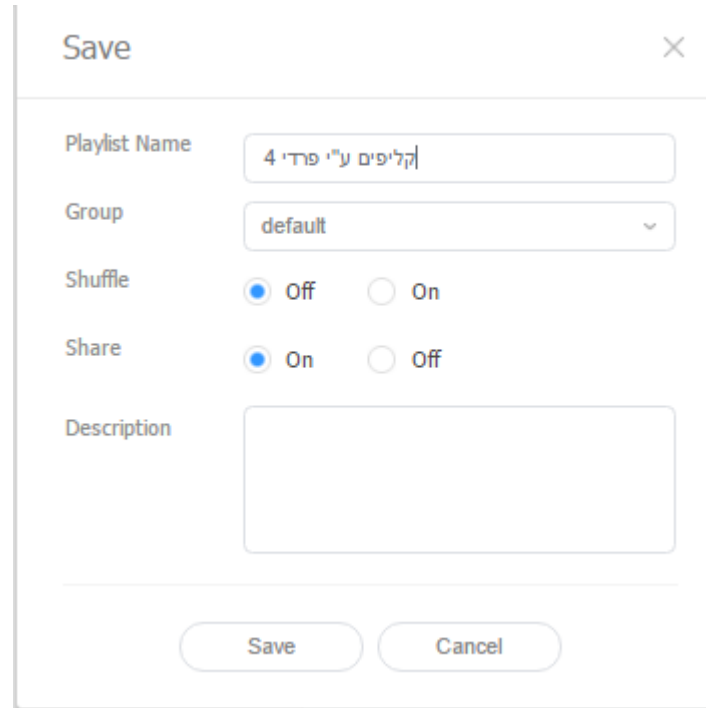

Save

Playlist Name

Group

Shuffle Off On

Share On Off

Description

Save Cancel

יצירת תוכן והעלאה למסך

4/4 Playlist

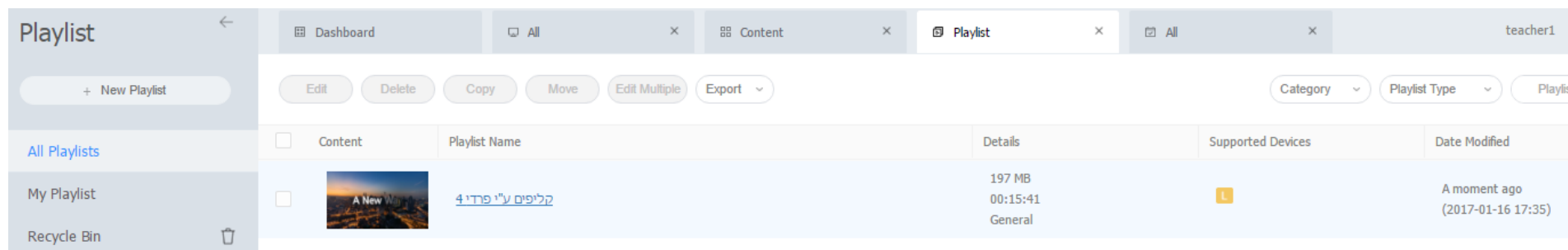

בניית Playlist הושלמה, מוצגת רשימת ה- Playlist

Dashboard All Content Playlist All teacher1

+ New Playlist Edit Delete Copy Move Edit Multiple Export

Category Playlist Type Playlists

Content	Playlist Name	Details	Supported Devices	Date Modified
<input type="checkbox"/>	 קליפים ע"י פרדי 4	197 MB 00:15:41 General		A moment ago (2017-01-16 17:35)

אנשים פוגשים טכנולוגיה

יצירת תוכן והעלאה למסך

1/11 Schedule

לחצו על Schedule <- New <- Content

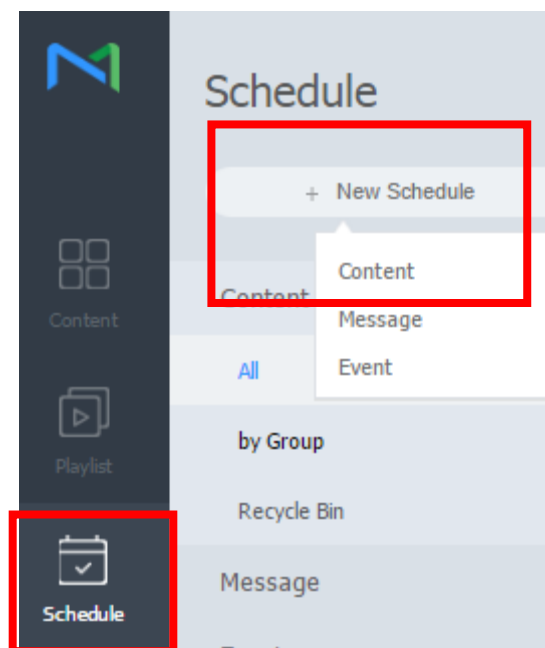

יצירת תוכן והעלאה למסך

2/11 Schedule

בחרו את סוג ההתקן הנבחר ולחצו על Create

Create Schedule ×

Supported Devices ?

Lite

Schedule Type

General ▼

Create Cancel

יצירת תוכן והעלאה למסך

3/11 Schedule

זהו המסך הראשי של Schedule, בצד שמאל ניתן להציג Content או Playlist

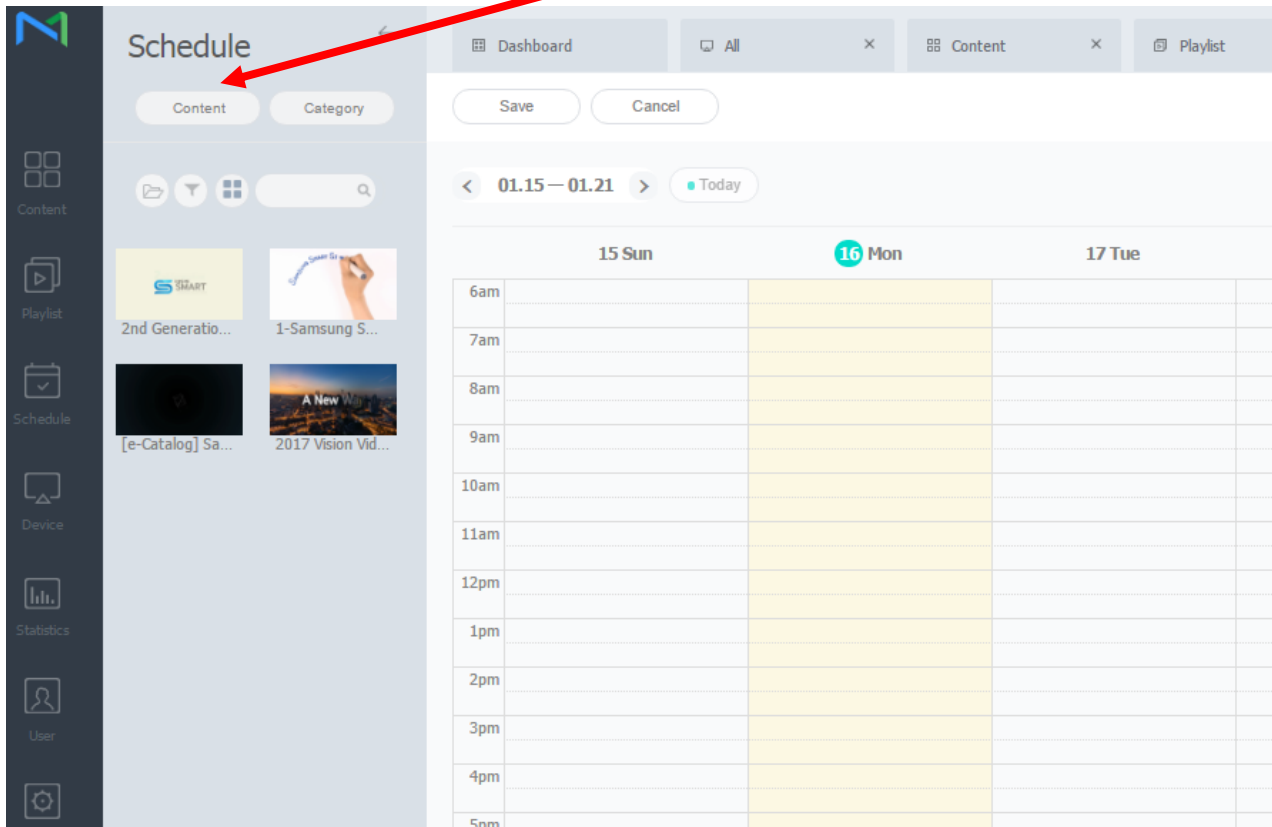

יצירת תוכן והעלאה למסך

4/11 Schedule

גוררים תוכן מצד שמאל לתוך ה-Schedule, או קליק שמאלי בעכבר במועד רצוי ב-Schedule בשדה Content לחצו על אייקון החיפוש

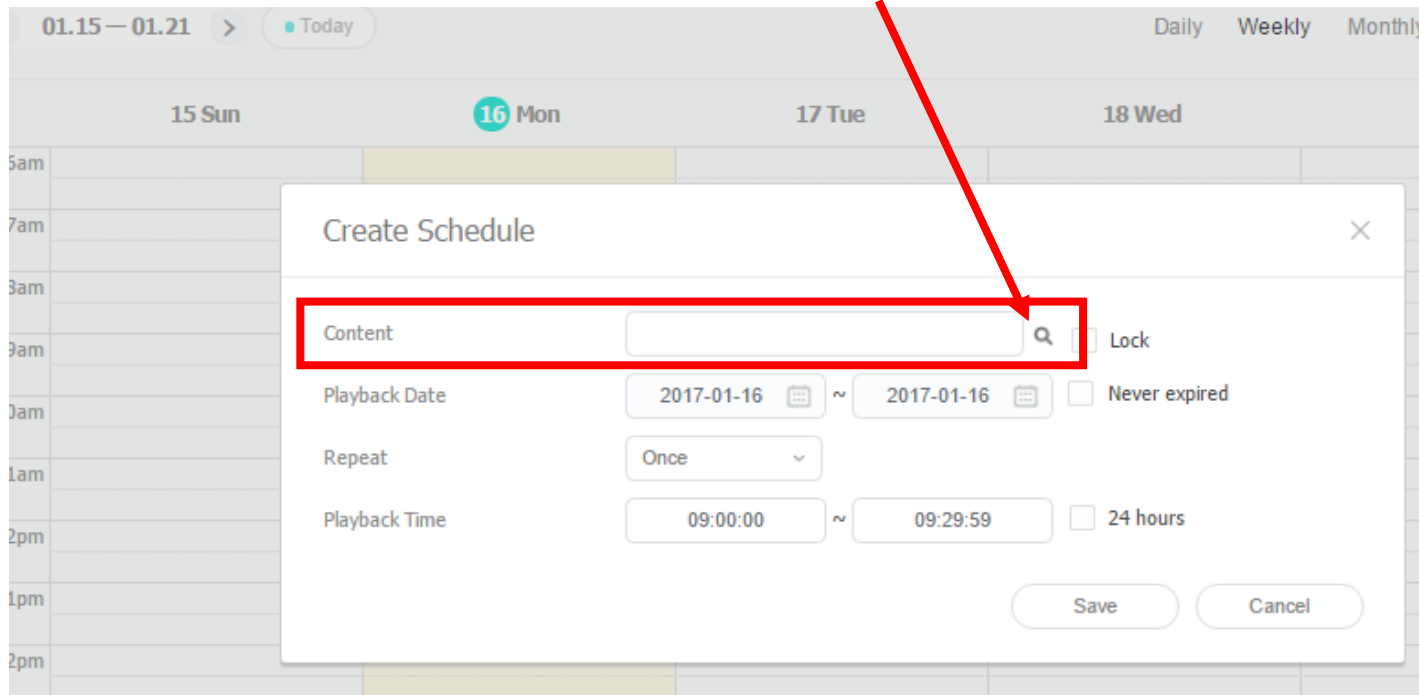

יצירת תוכן והעלאה למסך

5/11 Schedule

לחצו על Content או Playlist, בחרו את הקובץ ולחצו על Select

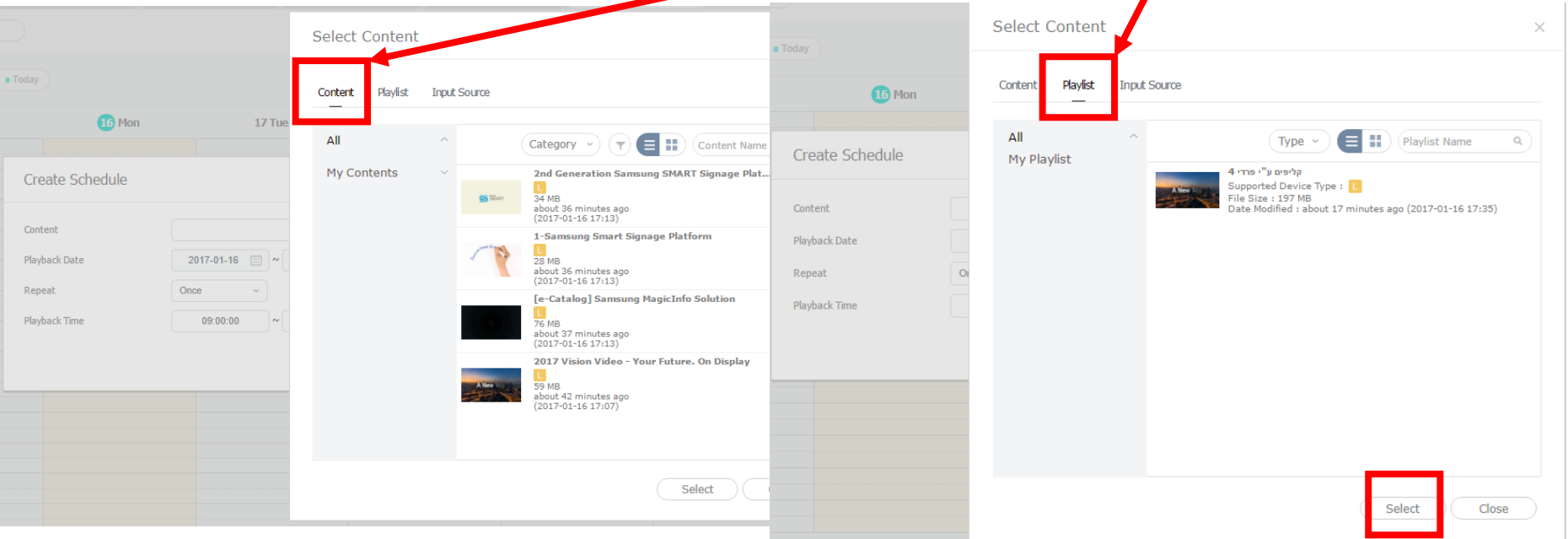

יצירת תוכן והעלאה למסך

6/11 Schedule

בחרו אם להקרין במחזוריות (Never Expired)
או בשעות מסוימות / 24 שעות, ואשרו ב- Save

Create Schedule

Content: קליפים ע"י פרדי 4 Lock

Playback Date: 2017-01-16 ~ 2999-12-31 Never expired

Repeat: Daily

Playback Time: 00:00:00 ~ 23:59:59 24 hours

יצירת תוכן והעלאה למסך

7/11 Schedule

בסיום לחצו על Save

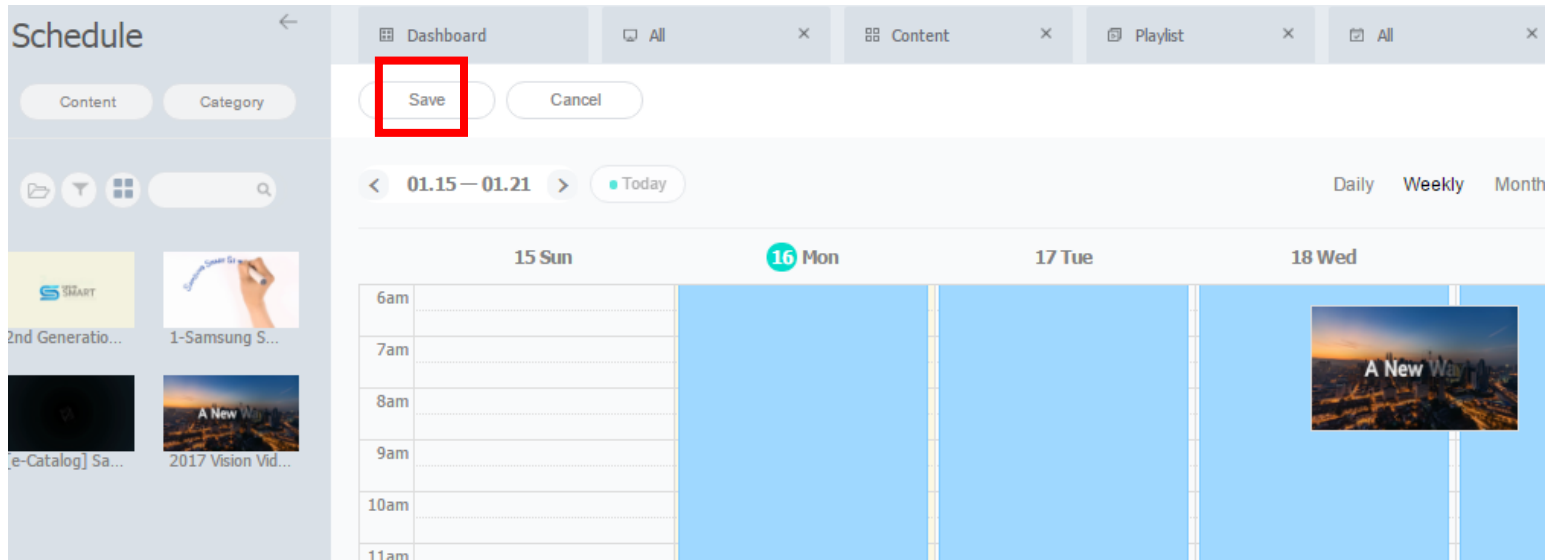

יצירת תוכן והעלאה למסך

8/11 Schedule

Save ×

Schedule Name

Schedule Group

Publish to

Description

More Options

Background Music

Deploy with Reservation

Save Cancel

תנו שם לתוכנית,
ב- Publish to בחרו את הקבוצה אליה
תרצו לשייך תכנית זו (R_D במקרה זה)

יצירת תוכן והעלאה למסך

9/11 Schedule

שלב אחרון – סמנו את ה Schedule ולחצו על Republish
להפצה למסכים, בחרו את הקבוצה ולחצו על Save

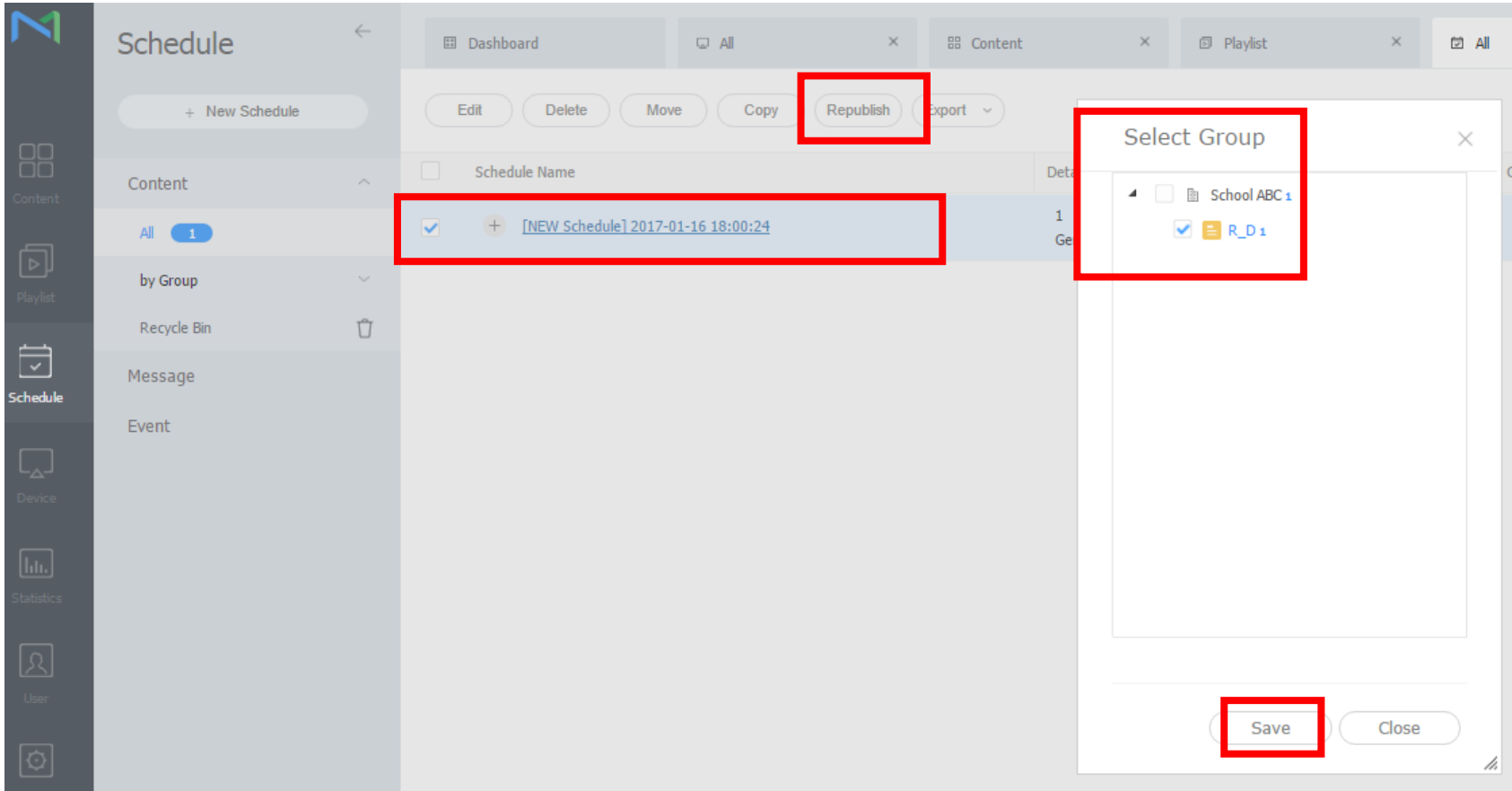

יצירת תוכן והעלאה למסך

10/11 Schedule

בתחתית המסך יופיע סטטוס ההעלאה למסכים

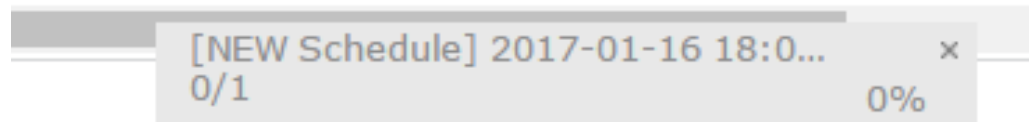

בשלבי העלאה

העלאה הסתיימה

יצירת תוכן והעלאה למסך

11/11 Schedule

המסך/ים מציג את התוכן

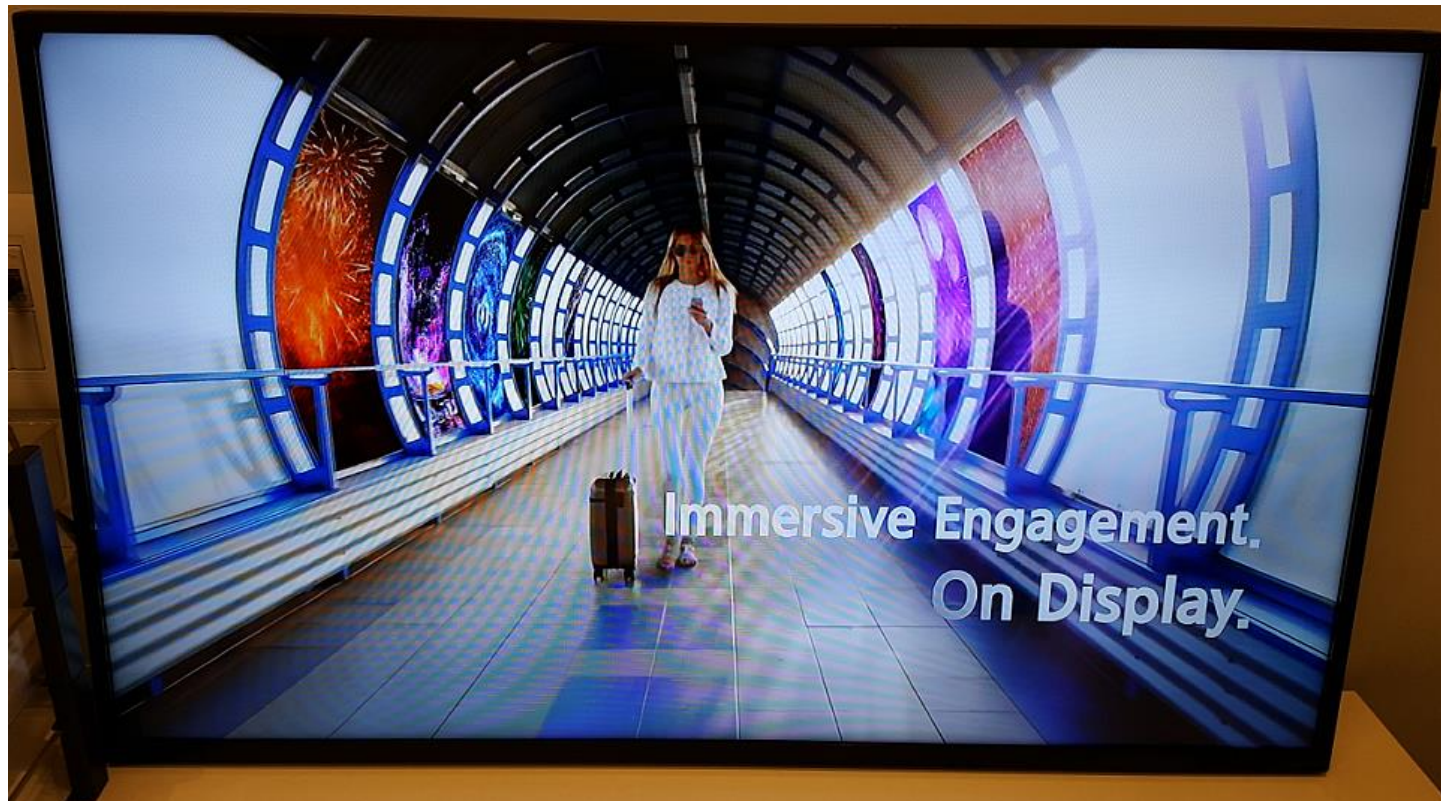

אנשים פוגשים טכנולוגיה

8. מידע על תוכנת השרת

Dashboard

לחיצה על Dashboard תראה את חשבון המשתמש
לחיצה על כל אחד מהאפשרויות, תוסיף אייקונים ל Dashboard

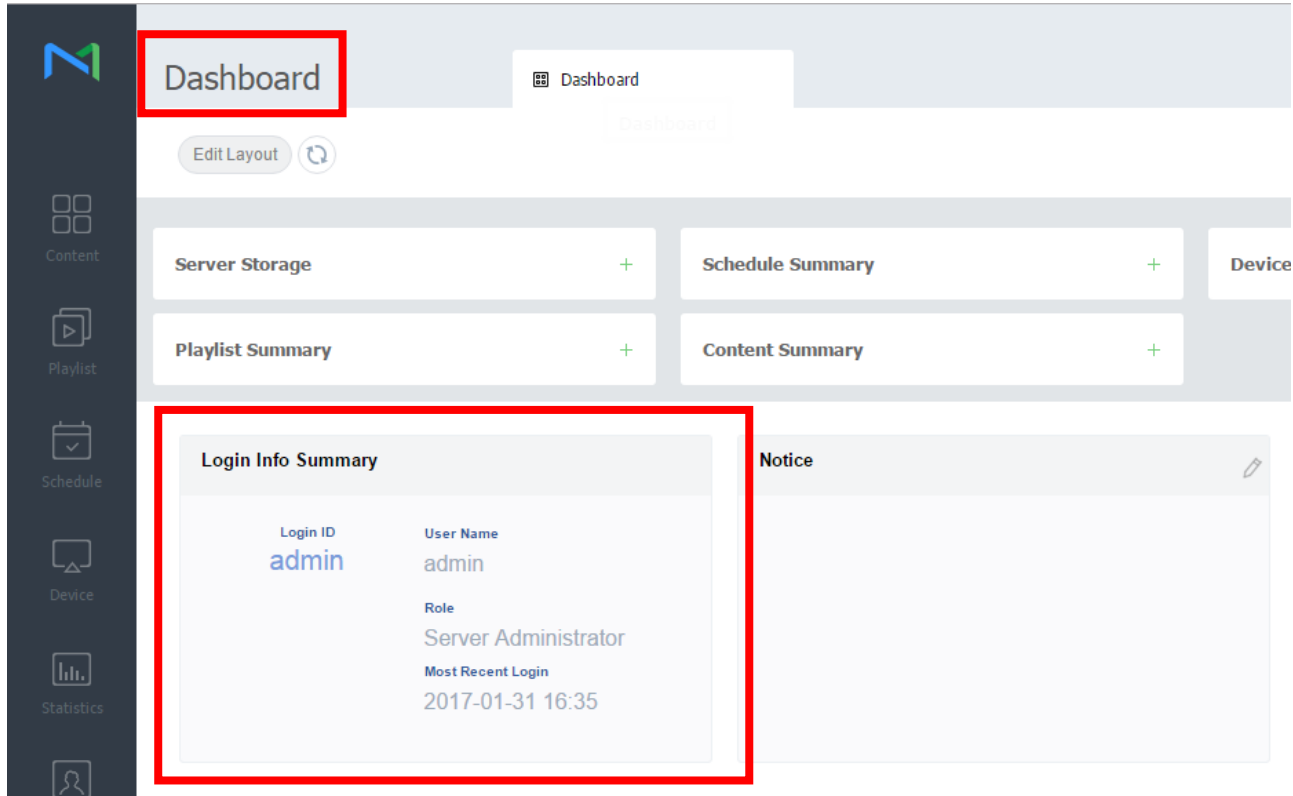

Field	Value
Login ID	admin
User Name	admin
Role	Server Administrator
Most Recent Login	2017-01-31 16:35

Dashboard

לחיצה על Dashboard תראה את חשבון המשתמש
 לחיצה על כל אחד מהאפשרויות, תוסיף אייקונים ל Dashboard

The dashboard interface includes a sidebar with navigation icons for Content, Playlist, Schedule, Device, Statistics, User, and Setting. The main content area displays the following summary cards:

- Content Summary:** Running Content (0), All Contents (14)
- User Summary:** Withdrawn Users (0), New User Request (0), All Users (3)
- Playlist Summary:** Running Playlists (4), All Playlists (11)
- Schedule Summary:** Running Schedule (1), Today's Schedules (0), Unassigned Schedules (0), All Schedules (1)
- Device Summary:** Connected (0), Disconnected (1), All Devices (1); Fault (0), Alarm (0), Unapproved (1)
- Server Storage:** Total Size (930GB), Disk Space Usage (746GB), Available Capacity (184GB). Includes a donut chart showing 80% usage.
- Login Info Summary:** Login ID (admin), User Name (admin), Role (Server Administrator), Most Recent Login (2017-01-31 16:35)
- Notice:** Empty notice area.

נתוני התקנת השרת

```
MISInformation.txt - Notepad
File Edit Format View Help
Install Path : C:\MagicInfo Premium

-----DB Information-----
DB Type : PostgreSQL
DB Table Name : magicinfo1
DB User : magicinfo1
DB User PW : 1q2w3e4r!

-----Server Administrator Information-----
Server Administrator ID : admin
Server Administrator PW : admin2016

-----Organization Administrator Information-----
Organization Name : School ABC
Organization administrator ID : teacher
Organization administrator PW : 1q2w3e4r
```

קובץ MSINformation.txt
נמצא בתיקייה
C:\MagicInfo Premium

גירת השרת

קובץ Configlog.txt

נמצא בתיקייה C:\MagicInfo Premium

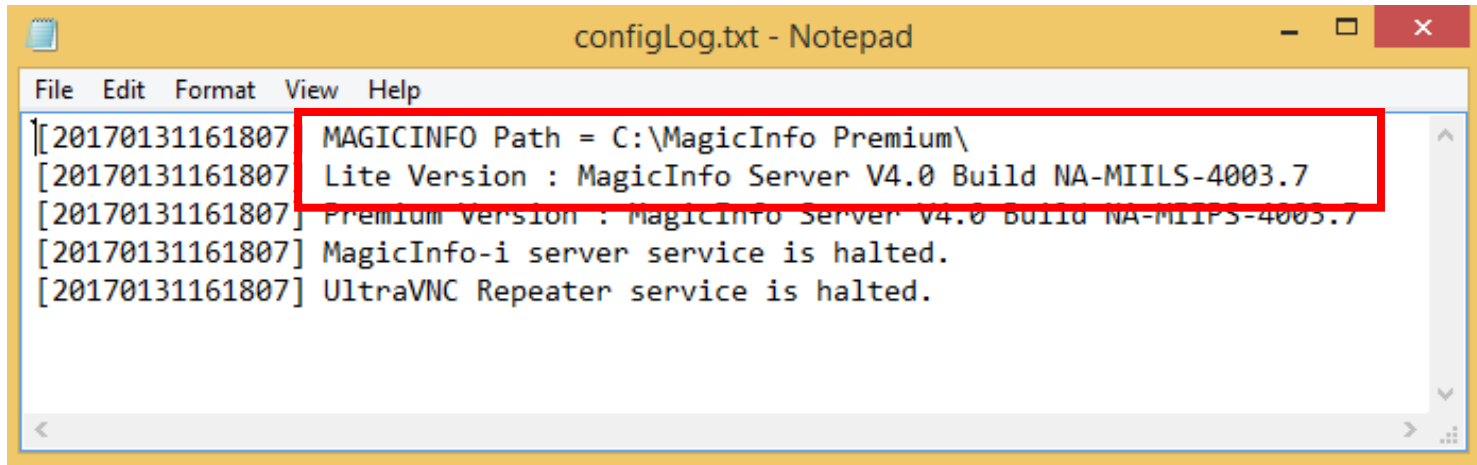

```
File Edit Format View Help
[20170131161807] MAGICINFO Path = C:\MagicInfo Premium\
[20170131161807] Lite Version : MagicInfo Server V4.0 Build NA-MIILS-4003.7
[20170131161807] Premium Version : MagicInfo Server v4.0 build NA-MIIPS-4005.7
[20170131161807] MagicInfo-i server service is halted.
[20170131161807] UltraVNC Repeater service is halted.
```

END

אנשים פוגשים טכנולוגיה